



# **ESKİŞEHİR BÜYÜKŞEHİR BELEDİYESİ 2010 YILI PERFORMANS PROGRAMI**

**MECLİS**

**Karar Tarihi : 13.11.2009      Karar No : 21 / 295**

**KASIM 2009**



## ÜST YÖNETİCİ SUNUŞU

Şehirler, 18. Yüzyıldan başlayarak, dünya nüfusundan giderek artan bir pay almaya başladılar. Giderek daha çok sayıda insan büyük merkezlerde bir arada yaşamaya başladıysa da, şehir kavramı çok eskidir. Aslında medeniyet kavramı şehirlerin belirmesiyle ortaya çıkmıştır. Şehirlileşme süreci, yepyeni, daha önce benzeri hiç bilinmeyen bir yaşam tarzının, dünya tasavvurunun belirlemesine yol açmıştır. Dolayısıyla şehir sadece yaşadığımız işimizi yürüttüğümüz kalabalık bir yerleşim yeri değil, aynı zamanda her türlü insani faaliyetimizi biçimlendiren bir varlıktır.

Bu nitelikleriyle şehirlerin yönetilmesi son derece güçtür. Çok katmanlı birer varlık olan şehirlerin her biri, kendi tarihleri ve kültürel birikimleriyle, sadece varlığını sürdürmeyi değil, geliştirilerek geleceğe miras bırakılmayı da hak eder. Ancak birbirinden farklı katmanlardaki fonksiyonları bir harmoni içinde geliştirmek kolay değildir.

Öte yandan, kamu yönetiminde mali disiplin, hesap verilebilirlik, mali saydamlık ve sorunların öncelikleriyle ilgili farkındalık sağlanması, hiç şüphesiz, kamu yönetimi kavramı kadar eskidir. Kamu kaynaklarının yerinde, etkin, verimli ve tutumlu kullanılması, özellikle kaynakları son derece kıt olan yerel yönetimlerin başarılı olabilmesi için zorunludur.

Şehirlerin yönetimindeki güçlük ve kamu yönetiminin özellikleri, çeşitli yönetim tekniklerinin geliştirilmesini zorunlu kılmıştır. Stratejik Planlama bu tekniklerin en yenilerinden biridir. 5216 sayılı Büyükşehir Belediye Kanunu, yerel yönetimlerin beşer yıllık Stratejik Planlar oluşturmasını öngörmüştür.

14.07.2006 tarihinde Meclisten geçen 2006-2010 Stratejik Planımıza yaslanan son performans programımızı kamuoyuyla paylaşırken, bu Plan döneminde şehrimizin sergilediği gelişmeden gurur duyduğumun da bilinmesini isterim.

Gerçekleştirdiğimiz her şeye kararlılıkla sahip çıkan, koruyan ve destekleyen hemşehrilerimiz başta olmak üzere, Stratejik Planda ve uygulanmasında katkısı olan herkese bir defa daha teşekkürlerimi sunarım.

**Prof. Dr. Yılmaz BÜYÜKERŞEN**  
**Büyükşehir Belediye Başkanı**



<b>I. GENEL BİLGİLER.....</b>	<b>1</b>
I.A. ESKİŞEHİR BÜYÜKŞEHİR BELEDİYESİNİN GÖREV, YETKİ VE SORUMLULUKLARI	2
I.B. TEŞKİLAT YAPISI	4
I.C. FİZİKSEL KAYNAKLAR	7
I.C.1. FİZİKİ KAYNAKLAR.....	7
I.C.2. BİLİŞİM SİSTEMİ .....	9
I.D. İNSAN KAYNAKLARI	10
<b>II. PERFORMANS BİLGİLERİ.....</b>	<b>13</b>
II.A. TEMEL POLİTİKALAR VE ÖNCELİKLER	14
II.B . AMAÇ VE HEDEFLER	14
II.B.1 ESKİŞEHİR BÜYÜKŞEHİR BELEDİYESİNİN STRATEJİK AMAÇ VE HEDEFLERİ.....	14
STRATEJİ I; KENT DOSTU ULAŞIM	15
STRATEJİ II; KIŞKIRTICI BİR KENT	15
STRATEJİ III; CANLI BİR ÇEVRE	16
STRATEJİ IV; SAĞLIKLI YAŞAMAK	17
STRATEJİ V; GÜVENLİ YAŞAMAK	17
STRATEJİ VI; HERKES İÇİN KÜLTÜR	18
STRATEJİ VII; SPOR, DİNLENME VE EĞLENCE	19
STRATEJİ VIII; SAĞLAM BİR EKONOMİ	19
STRATEJİ IX; GÜÇLÜ FİNANSAL YAPI	20
STRATEJİ X; NASIL BİR BELEDİYE?	20
II.C.PERFORMANS HEDEF VE GÖSTERGELERİ İLE FAALİYETLER	20



# ***I. GENEL BİLGİLER***



***I.A. ESKİŞEHİR BÜYÜKŞEHİR BELEDİYESİNİN GÖREV, YETKİ VE SORUMLULUKLARI***

5216 sayılı Kanun ile Büyükşehir Belediyemize verilen görev, yetki ve sorumluluklar şunlardır;

a) İlçe ve ilk kademe belediyelerinin görüşlerini alarak Büyükşehir belediyesinin stratejik plânını, yıllık hedeflerini, yatırım programlarını ve bunlara uygun olarak bütçesini hazırlamak.

b) Çevre düzeni plânına uygun olmak kaydıyla, Büyükşehir belediye ve mücavir alan sınırları içinde 1/5.000 ile 1/25.000 arasındaki her ölçekte nazım imar plânını yapmak, yaptırmak ve onaylayarak uygulamak; büyükşehir içindeki belediyelerin nazım plâna uygun olarak hazırlayacakları uygulama imar plânlarını, bu plânlarda yapılacak değişiklikleri, parselasyon plânlarını ve imar ıslah plânlarını aynen veya değiştirerek onaylamak ve uygulanmasını denetlemek; nazım imar plânının yürürlüğe girdiği tarihten itibaren bir yıl içinde uygulama imar plânlarını ve parselasyon plânlarını yapmayan ilçe ve ilk kademe belediyelerinin uygulama imar plânlarını ve parselasyon plânlarını yapmak veya yaptırmak.

c) Kanunlarla büyükşehir belediyesine verilmiş görev ve hizmetlerin gerektirdiği proje, yapım, bakım ve onarım işleriyle ilgili her ölçekteki imar plânlarını, parselasyon plânlarını ve her türlü imar uygulamasını yapmak ve ruhsatlandırmak, 20.7.1966 tarihli ve 775 sayılı Gecekondu Kanununda belediyelere verilen yetkileri kullanmak.

d) Büyükşehir belediyesi tarafından yapılan veya işletilen alanlardaki işyerlerine büyükşehir belediyesinin sorumluluğunda bulunan alanlarda işletilecek yerlere ruhsat vermek ve denetlemek.

e) Belediye Kanununun 69 ve 73 üncü maddelerindeki yetkileri kullanmak.

f) Büyükşehir ulaşım ana planını yapmak veya yaptırmak ve uygulamak; ulaşım ve toplu taşıma hizmetlerini planlamak ve koordinasyonu sağlamak; kara, deniz, su ve demiryolu üzerinde işletilen her türlü servis ve toplu taşıma araçları ile taksi sayılarını, bilet ücret ve tarifelerini, zaman ve güzergahlarını belirlemek; durak yerleri ile karayolu, yol, cadde, sokak, meydan ve benzeri yerler üzerinde araç park yerlerini tespit etmek ve işletmek, işlettirmek veya kiraya vermek; kanunların belediyelere verdiği trafik düzenlemesinin gerektirdiği bütün işleri yürütmek.

g) Büyükşehir belediyesinin yetki alanındaki meydan, bulvar, cadde ve ana yolları yapmak, yaptırmak, bakım ve onarımını sağlamak, kentsel tasarım projelerine uygun olarak bu yerlere cephesi bulunan yapılara ilişkin yükümlülükler koymak; ilan ve reklam asılacak yerleri ve bunların şekil ve ebadını belirlemek; meydan, bulvar, cadde, yol ve sokak ad ve numaraları ile bunlar üzerindeki binalara numara verilmesi işlerini gerçekleştirmek.

h) Coğrafi ve kent bilgi sistemlerini kurmak.



i) Sürdürülebilir kalkınma ilkesine uygun olarak çevrenin, tarım alanlarının ve su havzalarının korunmasını sağlamak; ağaçlandırma yapmak; gayrisihhî işyerlerini, eğlence yerlerini, halk sağlığına ve çevreye etkisi olan diğer işyerlerini kentin belirli yerlerinde toplamak; inşaat malzemeleri, hurda depolama alanları ve satış yerlerini, hafriyat toprağı, moloz, kum ve çakıl depolama alanlarını, odun ve kömür satış ve depolama sahalarını belirlemek, bunların taşınmasında çevre kirliliğine meydan vermeyecek tedbirler almak; Büyükşehir katı atık yönetim planını yapmak, yaptırmak; katı atıkların kaynaktan toplanması ve aktarma istasyonuna kadar taşınması hariç katı atıkların ve hafriyatın yeniden değerlendirilmesi, depolanması ve bertaraf edilmesine ilişkin hizmetleri yerine getirmek, bu amaçla tesisler kurmak, kurdurmak, işletmek veya işlettirmek; sanayi ve tıbbi atıklara ilişkin hizmetleri yürütmek, bunun için gerekli tesisleri kurmak, kurdurmak, işletmek veya işlettirmek; deniz araçlarının atıklarını toplamak, toplatmak, arıtmak ve bununla ilgili gerekli düzenlemeleri yapmak.

j) Gıda ile ilgili olanlar dahil birinci sınıf gayrisihhî müesseseleri ruhsatlandırmak ve denetlemek, yiyecek ve içecek maddelerinin tahlillerini yapmak üzere laboratuvarlar kurmak ve işletmek.

k) Büyükşehir belediyesinin yetkili olduğu veya işlettiğı alanlarda zabıta hizmetlerini yerine getirmek.

l) Yolcu ve yük terminalleri, kapalı ve açık otoparklar yapmak, yaptırmak, işletmek, işlettirmek veya ruhsat vermek.

m) Büyükşehirin bütünlüğüne hizmet eden sosyal donatılar, bölge parkları, hayvanat bahçeleri, hayvan barınakları, kütüphane, müze, spor, dinlence, eğlence ve benzeri yerleri yapmak, yaptırmak, işletmek veya işlettirmek; gerektiğinde amatör spor kulüplerine malzeme vermek ve gerekli desteğı sağlamak, amatör takımlar arasında spor müsabakaları düzenlemek, yurt içi ve yurt dışı müsabakalarda üstün başarı gösteren veya derece alan sporculara belediye meclis kararıyla ödül vermek.

n) Gerektiğinde sağlık, eğitim ve kültür hizmetleri için bina ve tesisler yapmak, kamu kurum ve kuruluşlarına ait bu hizmetlerle ilgili bina ve tesislerin her türlü bakımını, onarımını yapmak ve gerekli malzeme desteğini sağlamak.

o) Kültür ve tabiat varlıkları ile tarihî dokunun ve kent tarihi bakımından önem taşıyan mekânların ve işlevlerinin korunmasını sağlamak, bu amaçla bakım ve onarımını yapmak, korunması mümkün olmayanları aslına uygun olarak yeniden inşa etmek.



p) Büyükşehir içindeki toplu taşıma hizmetlerini yürütmek ve bu amaçla gerekli tesisleri kurmak, kurdurmak, işletmek veya işlettirmek, büyükşehir sınırları içindeki kara ve denizde taksi ve servis araçları dahil toplu taşıma araçlarına ruhsat vermek.

r) Su ve kanalizasyon hizmetlerini yürütmek, bunun için gerekli baraj ve diğer tesisleri kurmak, kurdurmak ve işletmek; derelerin ıslahını yapmak; kaynak suyu veya arıtma sonunda üretilen suları pazarlamak.

s) Mezarlık alanlarını tespit etmek, mezarlıklar tesis etmek, işletmek, işlettirmek, defin ile ilgili hizmetleri yürütmek.

t) Her çeşit toptancı hallerini ve mezbahaları yapmak, yaptırmak, işletmek veya işlettirmek, imar planında gösterilen yerlerde yapılacak olan özel hal ve mezbahaları ruhsatlandırmak ve denetlemek.

u) İl düzeyinde yapılan planlara uygun olarak, doğal afetlerle ilgili planlamaları ve diğer hazırlıkları büyükşehir ölçeğinde yapmak; gerektiğinde diğer afet bölgelerine araç, gereç ve malzeme desteği vermek; itfaiye ve acil yardım hizmetlerini yürütmek; patlayıcı ve yanıcı madde üretim ve depolama yerlerini tespit etmek, konut, işyeri, eğlence yeri, fabrika ve sanayi kuruluşları ile kamu kuruluşlarını yangına ve diğer afetlere karşı alınacak önlemler yönünden denetlemek, bu konuda mevzuatın gerektirdiği izin ve ruhsatları vermek.

v) Sağlık merkezleri, hastaneler, gezici sağlık üniteleri ile yetişkinler, yaşlılar, engelliler, kadınlar, gençler ve çocuklara yönelik her türlü sosyal ve kültürel hizmetleri yürütmek, geliştirmek ve bu amaçla sosyal tesisler kurmak, meslek ve beceri kazandırma kursları açmak, işletmek veya işlettirmek, bu hizmetleri yürütürken üniversiteler, yüksek okullar, meslek liseleri, kamu kuruluşları ve sivil toplum örgütleri ile işbirliği yapmak.

y) Merkezi ısıtma sistemleri kurmak, kurdurmak, işletmek veya işlettirmek.

z) Afet riski taşıyan veya can ve mal güvenliği açısından tehlike oluşturan binaları insandan tahliye etmek ve yıkmak.

### ***I.B. TEŞKİLAT YAPISI***

Eskişehir Büyükşehir Belediyesi 5216 sayılı Büyükşehir Belediye Kanununda da belirtildiği gibi büyükşehir belediye meclisi, büyükşehir belediye encümeni ve büyükşehir belediye başkanı olmak üzere 3 temel organa sahiptir. Büyükşehir belediye meclisi Büyükşehir Belediye Başkanı dahil 19 üyeden oluşmaktadır. Büyükşehir belediye encümeni ise 5216 sayılı Kanunda belirtildiği gibi 11 üyeden oluşmaktadır.



## ESKİŞEHİR BÜYÜKŞEHİR BELEDİYESİ

### 2010 YILI PERFORMANS PROGRAMI

---

Eskişehir Büyükşehir Belediyesi, 1 Genel Sekreter, 3 Genel Sekreter Yardımcısı, 1 Teftiş Kurulu Başkanı, 1 İ.Hukuk Müşaviri, 15 Daire Başkanı, 1 Özel Kalem Müdürü, 2 Zabıta Şube Müdürü, 2 İtfaiye Şube Müdürü ve 60 Şube Müdürlüğü şeklinde örgütlenmiştir.



# ESKİŞEHİR BÜYÜKŞEHİR BELEDİYESİ TEŞKİLAT ŞEMASI

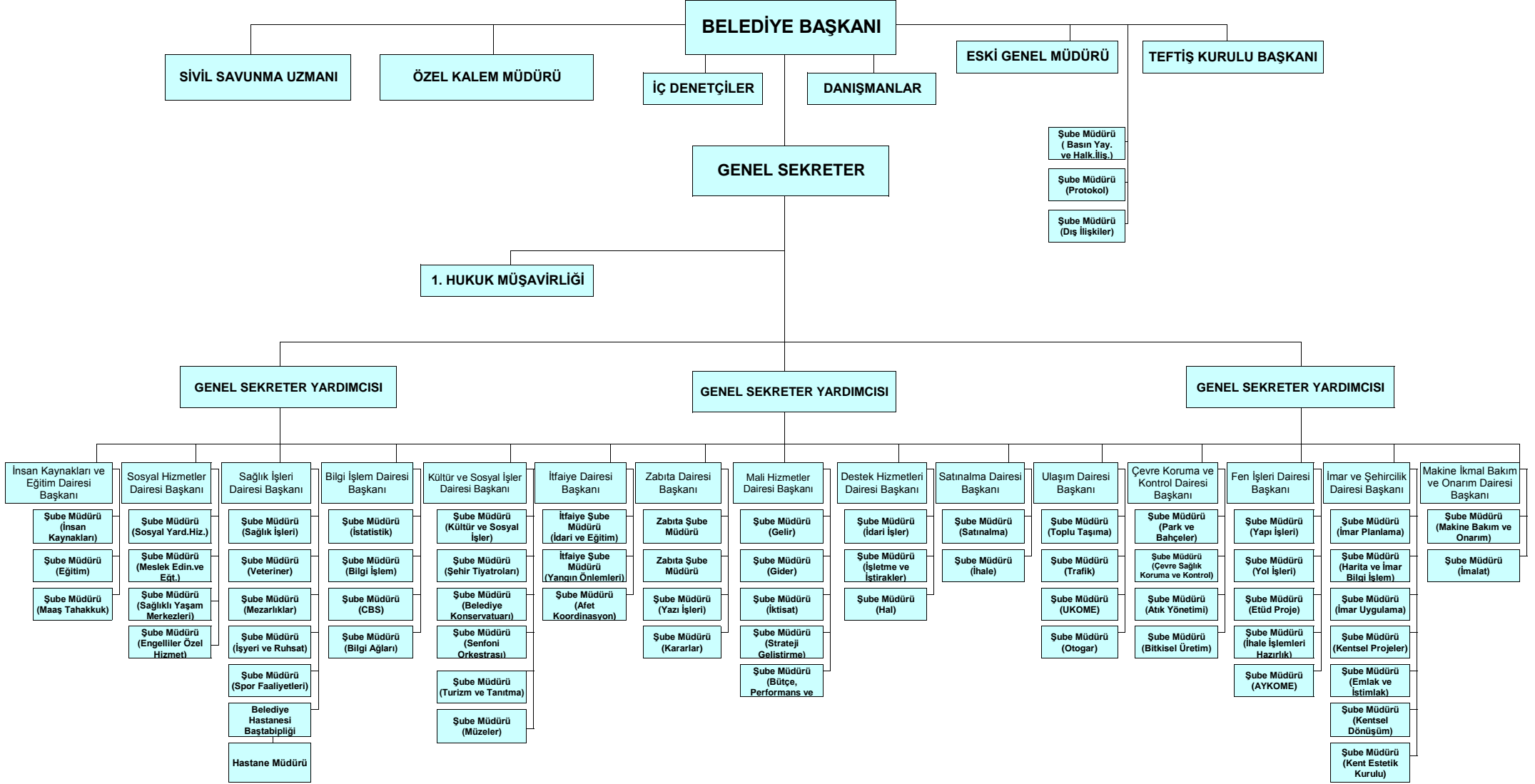



## **I.C FİZİKSEL KAYNAKLAR**

### **I.C.1. FİZİKİ KAYNAKLAR**

Eskişehir Büyükşehir Belediyesinin fiziki kaynakları içerisinde; 1 merkez binası, Fen İşleri Dairesi Başkanlığına bağlı 1.808 m<sup>2</sup> açık araç parkı, 13.935 m<sup>2</sup> açık stok alanı, 1.148 m<sup>2</sup> depo ve atölye alanından oluşan şantiye binası ile 61.450 m<sup>2</sup> alanı bulunan asfalt plenti, İtfaiye Dairesi Başkanlığına bağlı 5000 m<sup>2</sup> lik alan içerisinde 780 m<sup>2</sup> lik 19 araçlık kapalı garajı olan 1300 m<sup>2</sup> alan üzerine kurulu iki katlı ana binası ile Esentepe Grup Amirliği, Çevre Koruma ve Kontrol Dairesi Başkanlığına bağlı Ömür mevkiinde yaklaşık 234.000 m<sup>2</sup> lik alan içinde yönetim binası, yemekhane, atölyeler, ambarlar, 10.400 m<sup>2</sup> alan içinde 1 cam, 23 naylon, 3 fin tipi naylon olmak üzere toplam 27 adet sera ve 120.000 m<sup>2</sup> açık üretim alanı (repikaj alan) bulunan fidanlık, Ulaşım Dairesi Başkanlığına bağlı 160.000 m<sup>2</sup> alan içerisinde 10.200 m<sup>2</sup> kapalı alanlı Otogar, Odunpazarı hareket binası ve 4 adet Toplu Taşım Kontrol Merkezi, İdari ve Mali İşler Dairesine bağlı Yeni Hal, Kurtuluş Pazar Market, Nikah Salonu, Aşevi, Kültür ve Sosyal İşler Dairesi Başkanlığına bağlı Haller Gençlik Merkezinde 202 kişilik Tepebaşı Sahnesi, Büyükşehir Sanat Merkezinde 178 kişilik Turgut Özakman Tiyatro salonu ve 165 kişilik Senfoni Orkestrası Konser salonu, Büyükşehir Sanat ve Kültür Sarayında 570 kişilik tiyatro salonu, 500 kişilik Senfoni Orkestrası Konser salonu ile Taşbaşı Kültür Merkezinde 210 kişilik salon, Meslek edindirme, sosyal hizmet ve eğitim merkezleri, Sağlık İşleri Dairesine bağlı veterinerlik binası ile Zincirlikuyu, Odunpazarı, Esentepe ve Asri Mezarlıklarında Hizmet Binaları, Makine İkmal Bakım ve Onarım Dairesi Başkanlığına bağlı 18.000 m<sup>2</sup> alan içinde kurulu 8600 m<sup>2</sup> kapalı alanda çeşitli atölyelerin bulunduğu Makine İkmal Bakım ve Onarım binası yer almaktadır. Odunpazarı sit alanında 9 adet konukevi, 1 adet restaurant, 1 adet kültür merkezi ( cam müzesi), 1 adet müze ( İsmet İnönü Karargah binası) ve 7 adet işlikevi yer almaktadır.



Eskişehir Büyükşehir Belediyesine Ait Araçların Sayısal Durumu	
Ağaç Sökme Aracı	1
Ambulans	1
Arasöz	15
Asfalt Distribütörü	2
Asfalt Kesme Makinası	3
Asfalt Onarım Aracı	1
Asfalt Serme Makinası	3
Asfalt Silindiri	9
Asfalt Tankeri	3
Binek Otosu	24
Cenaze Aracı	2
Çekici	3
Damperli Kamyon	34
Dozer	3
Greyder	3
İtfaiye Aracı	7
Kaldır Götür Aracı	2
Kamyon	20
Kamyonet	23
Kar Mücadele Aracı	2
Kasalı Vinçli Kamyon	1
Kazı Makinası	2
Kompaktör	2
Komrasör	2
Kurtarıcı	1
Mazot Tankeri	1
Minibüs	6
Yükleyici	8
Motorsiklet	5
Otobüs	51
Pikap	1
Probüs	25
Scrapper Lubrication	1
Tıbbi Atık Aracı	1
Traktör	3
Ulaşım Botu	3
Yaprak ve Çöp Toplama Aracı	8
Yer Dorsesi	1
Yol Yıkama Aracı	2
Tekne	6
Bahçe Traktörü	3
Topraklı Fidan Söküm Makinası	1
Tramvay	25
Segway	1
JCB Kazıcı Yükleyici	3
Şişme Bot	1
<b>TOPLAM</b>	<b>326</b>



## I.C.2. BİLİŞİM SİSTEMİ

Büyükşehir Belediyemizin bilişim sistemi Bilgi İşlem Dairesi Başkanlığına bağlı olan Bilgi İşlem Şube Müdürlüğüne yürütülmektedir.

Belediyemiz bilişim sistemi alt yapısında sunucular (uygulama, posta, web, internet, virüs ve veri tabanı), network cihazları (omurga, internet yönlendiricisi, omurga anahtarı), modemler, güvenlik duvarı, istemci makinalar, yazıcılar, kesintisiz güç kaynakları, tarayıcılar mevcuttur.

### **Ana Makinalar**

- Domain Sunucu
- İsa Sunucu
- E-hizmet ve ftp Sunucu
- Sun Sunucu (KBS)
- Firewall (Güvenlik Duvarı)
- EVPS Entegre Veri Paylaşımı Sunucu
- Hal Uygulama Sunucu

### **İnternet Alt Yapısı**

- 1 Adet HDSL Modem
- 1 Adet Router
- 1 Adet Fire Wall
- 1 Adet Web + Mail Sunucu
- 1 Adet Uygulama Sunucuna bağlı MYSQL Veri tabanı
- 1 Adet 2 MgByt.lık ADSL bağlantısı olan İnternet yönlendirici Server

### **Network Cihazları**

- 1 Adet Omurga
- 20 Adet Kenar Switch
- 1 Adet Merkeze bağlı Router
- 6 Adet Dış Müdürlüklere bağlı Router
- 1 Adet Merkeze bağlı Kesintisiz Güç Kaynağı

### **Donanım**

- 470 Adet Bilgisayar
- 224 Adet Yazıcı
- 12 Adet Notebook
- 9 Adet Scanner
- 3 Adet Plotter



### I.D. İNSAN KAYNAKLARI

Eskişehir Büyükşehir Belediyesi bünyesinde 15 Eylül 2009 tarihi itibariyle toplam 1066 olmak üzere, 283'si Memur, 491'si İşçi, 158 Geçici İşçi, 52 Tam Zamanlı Sözleşmeli ve 82 'si de Sözleşmeli(Sanatçı) statüde istihdam edilmektedir.

Eskişehir Büyükşehir Belediyesinde memur statüsünde çalışmakta olan personelin hizmet sınıflarına göre dağılımı aşağıda görülmektedir. Din hizmetleri sınıfında çalışan personelin oranı %0,35, genel idari hizmetler sınıfında çalışan personelin oranı %83,75, sağlık hizmetleri sınıfında çalışan personelin oranı %2,47, teknik hizmetler sınıfında çalışan personelin oranı %11,66 ve yardımcı hizmetler sınıfında çalışan personelin oranı ise %1,77'dir.

Hizmet Sınıfı		Sayı	Yüzde
DHS	Din Hizmetleri Sınıfı	1	0,35
GİH	Genel İdari Hizmetler Sınıfı	237	83,75
SHS	Sağlık Hizmetleri Sınıfı	7	2,47
THS	Teknik Hizmetler Sınıfı	33	11,66
YHS	Yardımcı Hizmetler Sınıfı	5	1,77
Toplam		283	100

Personelin eğitim durumlarına göre dağılımı aşağıda gösterilmiştir. Buna göre;

- Memur personelin %3,18'si ilkokul, %12,72'ü ortaokul, %44,52'u lise ve %39,58'i de yükseköğrenim (ön lisans, lisans, yüksek lisans) mezunudur.
- İşçi personelin %57,03'ü ilkokul, %12,22'u ortaokul, %24,24'si lise ve %6,51'si da yükseköğrenim (ön lisans, lisans, yüksek lisans) mezunudur.
- Sözleşmeli personelin ise tamamı yükseköğrenim mezunudur.



## ESKİŞEHİR BÜYÜKŞEHİR BELEDİYESİ

2010 YILI PERFORMANS PROGRAMI

Eğitim Durumu	Memur	İşçi	Sözleşmeli	Geçici İşçi	Tam Zamanlı Sözleşmeli	Toplam
İlkokul	9	280	-	33	-	322
Ortaokul	36	60	-	44	-	140
Lise	126	119	-	52	-	297
Ön Lisans	42	29	-	2	16	89
Lisans	58	3	82	26	36	205
Yüksek Lisans	12	-	-	1	-	13
<b>Toplam</b>	<b>283</b>	<b>491</b>	<b>82</b>	<b>158</b>	<b>52</b>	<b>1066</b>

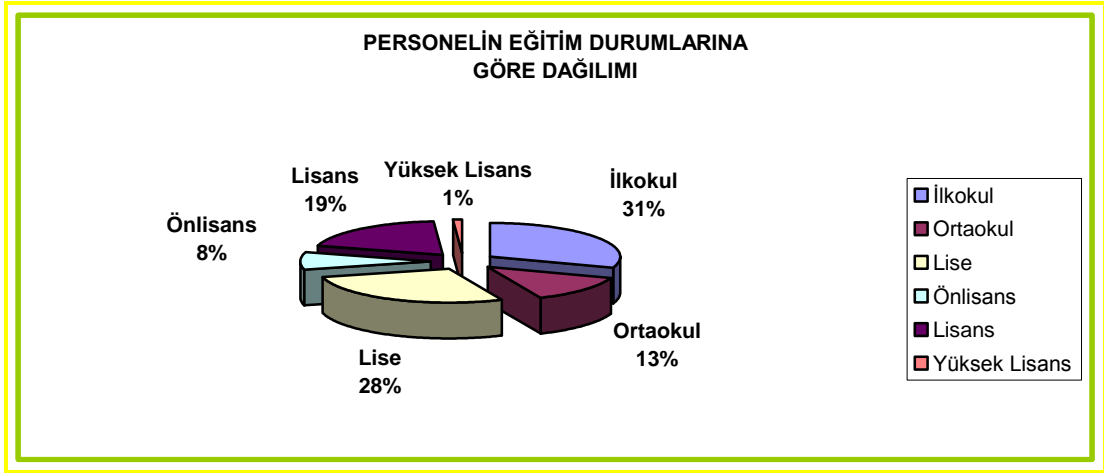

Eskişehir Büyükşehir Belediyesi'nde çalışmakta olan personelin yaş durumlarına bakıldığında %24,9'inin 20-30, %38,5'inin 31-40, %31,6'nın 41-50 ve %5'inin de 51 yaş ve üzerinde olduğu görülmektedir.



## ESKİŞEHİR BÜYÜKŞEHİR BELEDİYESİ

2010 YILI PERFORMANS PROGRAMI

Yaş	Memur	İşçi	Sözleşmeli	Geçici İşçi	Tam Zamanlı Sözleşmeli	Toplam
20 - 25	4	4	9	47	6	70
26 - 30	30	69	52	28	16	195
31 - 35	66	91	21	34	16	232
36 - 40	50	98	-	26	4	178
41 - 45	45	137	-	20	2	205
46 - 50	55	71	-	3	3	132
51 +	32	21	-	-	1	54
<b>Toplam</b>	<b>283</b>	<b>491</b>	<b>82</b>	<b>158</b>	<b>52</b>	<b>1066</b>

Eskişehir Büyükşehir Belediyesi çalışanlarının cinsiyet dağılımları aşağıda gösterilmiştir. Buna göre toplam 1066 personelin 220'si kadın, 846'i de erkektir.

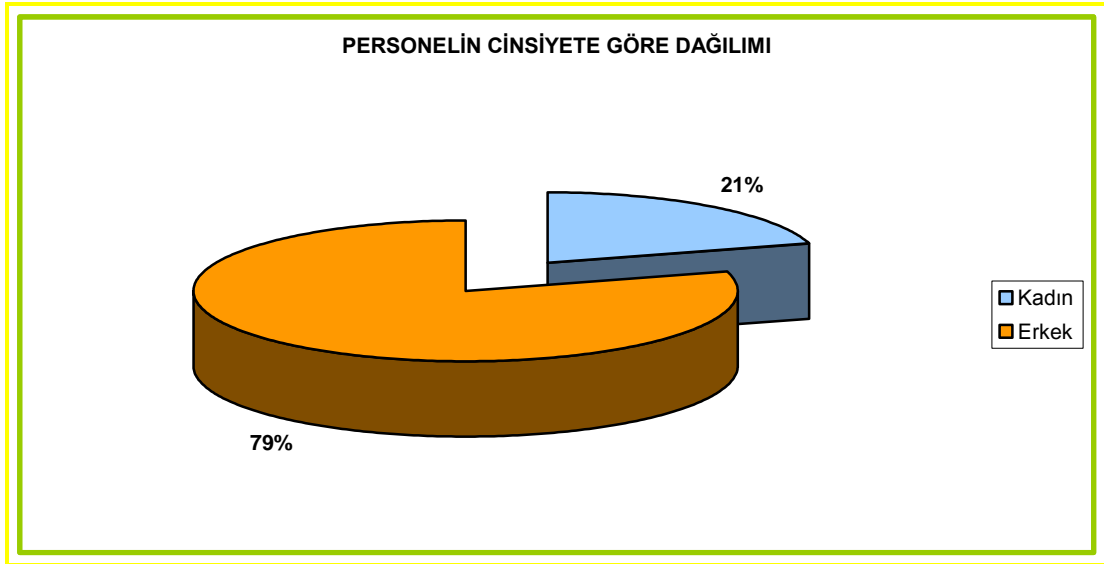



## ***II. PERFORMANS BİLGİLERİ***





## ***II.A. TEMEL POLİTİKALAR VE ÖNCELİKLER***

01.07.2006 tarih ve 26215 sayılı Resmi Gazetede yayınlanan, Dokuzuncu Kalkınma Planının da yerel yönetimler için aşağıda yer alan hedefler öngörülmüştür. Bizim de temel politika ve önceliklerimiz bu hedefler doğrultusunda hareket etmek olacaktır. Ana başlıklar halinde temel politika ve önceliklerimize uyumlu hedefler şunlardır;

- Enerji ve ulaştırma altyapısının gerçekleştirilmesi ( Kent içi ulaşım)
- Çevrenin korunması ve kentsel altyapının geliştirilmesi
- Gelir dağılımının iyileştirilmesi, sosyal içerme ve yoksullukla mücadele
- Kültürün korunması ve geliştirilmesi ve toplumsal diyalogun güçlendirilmesi
- Bölgesel gelişmenin sağlanması
- Yerel düzeyde kurumsal kapasitenin artırılması
- Kamu hizmetlerinde kalite ve etkinliğin artırılması
- Politika oluşturma ve uygulama kapasitesinin artırılması
- Kamu kesiminde insan kaynaklarının geliştirilmesi
- e-Devlet uygulamalarının yaygınlaştırılması ve etkinleştirilmesi.

## ***II.B. AMAÇ VE HEDEFLER***

### ***II.B.1 ESKİŞEHİR BÜYÜKŞEHİR BELEDİYESİNİN STRATEJİK AMAÇ VE HEDEFLERİ***

Eskişehir Büyükşehir Belediyesinin 2006-2010 yılları arasında uygulayacağı, ana stratejileri başlıklar halinde şunlardır;

1. Kent Dostu Ulaşım
2. Kısırtıcı Bir Kent
3. Canlı Bir Çevre
4. Sağlıklı Yaşamak
5. Güvenli Yaşamak
6. Herkes İçin Kültür
7. Spor, Dinlenme ve Eğlence
8. Sağlam Bir Ekonomi
9. Güçlü Finansal Yapı
10. Nasıl Bir Belediye?



Eskişehir Büyükşehir Belediyesinin yukarıda sıralanan ana stratejik yaklaşımları temelinde,

- Kentsel Gelişimi,
- Kültürel Gelişimi,
- Sosyal Gelişimi,
- Ekonomik Gelişimini hedeflemekle birlikte özetle Eskişehir'in gelişimini sürdürülebilir

kılmak gibi bir öncelikli stratejiyi desteklemektedir. Bu alanların seçilmesinin temel nedeni yapılan analizler ve kamuoyunun bu konuda belirlemiş olduğu ihtiyaçlardır.

### ***STRATEJİ I; KENT DOSTU ULAŞIM***

Dünyanın pek çok ülkesinde ve Türkiye'de metropol yerleşimlerinde kent içi ulaşım sorunları ve ulaşımdan kaynaklanan çevre sorunları yaşanmaktadır. Ülkemizde de büyük kentler başta olmak üzere bütün kentlerimiz hızla bu sürece girmektedir. Eskişehir Türkiye'de, Kentiçi Ulaştırma Ana Planını hazırlatıp yürürlüğe koyan ilk şehirdir. Yaşanan ulaşım sorunları saptanmış ve bunların çözümü için plandaki gereken çalışmalar başlatılmıştır. Eskişehir'in daha büyük sorunlarla karşılaşmadan, 21. yüzyıla yaraşır, çağdaş bir kent olmasını sağlamak amacındayız.

Kent içi ulaşım sistemimiz, Ulaştırma Ana Planına göre, kentte ulaşım için harcanan toplam süreyi kısaltacak, konforu artıracak ve her türlü riski azaltacak biçimde düzenlenmektedir. Bu düzenleme yapılırken doğal, sosyal ve mimari çevrenin korunmasına özen gösterilecektir.

Kent içi ulaşımında başlıca hedeflerimiz şunlardır:

- I.1. Kentin gelişme planıyla uyumlu ve çevreye olumsuz etkileri en aza indirilmiş, çağdaş bir kent içi ulaşım altyapısını ve giderek, çevre dostu hafif raylı sistemi aşamalı olarak yaygınlaştırarak uygulamaya sokmak.
- I.2. Toplu taşıma sisteminin erişilebilirliğini ve hizmet düzeyini yükselterek toplam yolculuklar içindeki payını artırmak ve bu artışın zaman içinde süreklilik göstermesini sağlamak.
- I.3. Kentlerin insanlar için olduğu gerçeğinden yola çıkarak kentsel ulaşımda araçların değil yolcuların hareket özgürlüğünü sağlamak ve kentsel etkinliklere erişimlerini kolaylaştırmak.
- I.4. Yaya ve bisiklet ulaşımını geliştirmek ve özellikle kent merkezinde otomobil kullanımını azaltmak.
- I.5. Ulaştırmanın akılcı ve ekonomik biçimde yönetimi ve eşgüdümünde gerekli kurumsal yapıyı tasarlamak ve uygulamak.

### ***STRATEJİ II; KIŞKIRTICI BİR KENT***

Kentleri birbirinden farklılaştıran, her birine ayrı kimlik kazandıran ve her birini sevmeye, korunmaya değer kılan özellik, doğal çevreleri olduğu kadar insan yapısı çevreleridir. Kentin



bütününü büyük ölçekli bir mimari eser olarak görüyoruz. Yapımı yüzlerce yıl sürmüş ve bundan sonra da sürecek olan bir mimari eser. Geçmişten bize kalan mirası değerlendirip gelecek kuşaklara özgün kimliği olan bir kent bırakmayı görev biliyoruz.

Kentin mimari tasarımı konusunda temel hedeflerimiz şunlardır:

- II.1. Toplumunu, çevreyi ve tarihsel-doğal mirası gözetken bir planlamayla barış içinde kentleşme sağlamak.
- II.2. Kentin merkezini, kışkırtıcı, hemşehrilerimizi sokağa davet eden, onları buluşturan bir ortama dönüştürmek.
- II.3. Planlı büyüyen, planlarıyla büyüyen böylelikle büyümesinin altyapı sorunlarına yol açmadığı bir kent inşa etmek.
- II.4. Geçmişimizi yansıtan değerleri koruyan, yenileyen, kullanıma açan, görünür kılan bir anlayışla bu değerleri yeniden kent dokusuna kazandırmak.
- II.5. Mimari yaratıcılık ve imar çalışmalarını, kentsel estetiğin kalitesini artıracak biçimde yapmak.
- II.6. Kentte yaşayan herkese güzel, özendirici, sağlıklı ve güvenli bir ortam sağlamak.

### ***STRATEJİ III; CANLI BİR ÇEVRE***

Düşlediğimiz yaşam biçimini oluştururken doğal çevreyi yeniden düzenlememiz gerekiyor. Bu düzenleme sürecinde doğal çevremize, doğal çevrenin kendini yenileyip onaramayacağı ölçüde zarar verilmektedir. Eskişehir'in doğal çevresine vermekte olduğumuz zarar, son 15 yılda aşamalı olarak kontrol altına aldık. Eskişehir, kendi ölçeğindeki kentlerle karşılaştırıldığında, çevreyi kirletmeden yaşamayı bilen bir kent oldu.

Ancak, çevreyi kirletmemekle yetinmemeliyiz. Çevre kavramını, zengin bir ekolojik çeşitliliğin sürdürülmesi olarak algılıyoruz. Kentimizin yer aldığı coğrafyayı her geçen gün daha çok sayıda canlı türüyle paylaşarak yaşamayı başaracağız.

Doğal çevrenin korunması konusunda başlıca hedeflerimiz şunlardır:

- III.1. Eskişehir'in görece olarak temizlenmiş olan havasını kirletenleri denetim altında tutmak, böylelikle kent halkı ve doğayı paylaştığımız diğer canlılar için solunabilir bir hava sağlamayı sürdürmek.
- III.2. Son zamanlarda kirleticilerinden önemli ölçüde kurtarılmış olan Porsuk'un ve yeraltı sularının kirlenmesinde Eskişehir'in payını daha da azaltmak.
- III.3. Kentin bütün hanelerine ulaştırılan temiz içme ve kullanma suyunu, bundan böyle yapılacak hanelere de geciktirmeden ulaştırmak.
- III.4. Katı atıklarını kentimize yararlı olacak biçimde yok etmeye yönelik önlemler geliştirmek.



III.5. Eskişehir'in çevre konusunda en ciddi sorunlarından biri olan gürültü kirliliğini kontrol altına almak.

III.6. Yeşil alanları ve “yaban hayat”ı korumak ve geliştirmek.

#### ***STRATEJİ IV; SAĞLIKLI YAŞAMAK***

Eskişehirliilere sağlıklı bir doğal çevre, her bireyin yaşam biçimine uygun bir mimari çevre ve bireylerin modern yaşamın yol açtığı gerilimlerden kurtulmalarına yardımcı olacak bir sosyal çevre sunmak görevlerimizdendir. Bireylerin sağlıklı, tedavi hizmetlerine gereksinim duymadan yaşamlarını kaliteli biçimde sürdürmeleri bir toplumun uygarlık ölçütlerindedir. Sağlıklı yaşamayı doğal ortamda içinde yaşanılan çevre ile uyumlu, dıştan herhangi bir müdahaleye gerek duymaksızın sürdürmek, olarak değerlendiriyoruz. Buna karşın tedaviye gereksinim duyanlara, özellikle de bu gereksinimlerini karşılamaya gücü yetmeyenlere belli kurumlarca yardımcı olunmalıdır.

Büyükşehir Belediyesi olarak bütün hizmetlerimizde yaşlılara, kadınlara, çocuklara ve engellilere öncelik tanımaktayız. Kentimizin termal kaynaklarından gereksinim duyan herkesin yararlanabilmesini sağlamayı amaçlıyoruz. Hedefimiz, kentsel yaşamın tüm koşullarını gözeterek kamu sağlığına katkıda bulunmaktır.

Sağlık hizmetleri konusunda başlıca hedeflerimiz şunlardır:

IV.1. Eskişehirliilere sağlıklı bir doğal çevre sunmak. Doğal çevremizin bozulması sonucu ortaya çıkabilecek sağlık sorunlarını engellemek.

IV.2. Her bireyin yaşam biçimine uygun mimari ve doğal çevreler yapılandırmak.

IV.3. Eskişehirliilere sağlıklı bir sosyal çevre sunmak. Modern yaşamın yol açtığı gerginliklerden kaynaklanabilecek sağlık sorunlarını giderebilecek ortamlar oluşturmak.

IV.4. Bütün bu hizmetlere karşın, hastalanan hemşehrilerimizin yaş, cinsiyet, sosyoekonomik durum vb. farklar gözetilmeksizin tedavilerini sağlamak.

IV.5. Eskişehir'in termal kaynaklarının sağaltım özelliğinden yalnızca Eskişehirliilerin değil kent dışından gelenlerin de yararlanmalarını sağlamak.

IV.6. Engelliler, yaşlılar ve çocuklar için kentimizi daha rahat yaşanabilir kılmak.

#### ***STRATEJİ V; GÜVENLİ YAŞAMAK***

Kentler, herkesin birbirini tanıdığı köy ve kasaba yerleşimlerinden farklıdır. Kasabalarda herkes bir diğerrinin denetleyicisi iken, herkese kalabalığın içinde kaybolma olanağı sağlayan kentlerde böyle bir sosyal denetim yoktur. Bu özellikleriyle kentler kozmopolit bir nitelik kazanır, birbirinden çok farklı yaşama biçimlerine olanak sağlar. Ancak, aynı sosyal doku, suç işleme oranlarını da artırır. Ayrıca, kentlerde nüfus yoğunlaşmış olduğu için, doğal afetlerden etkilenme de kitleleşir.



Günümüzde insanlar için kent yaşamının çekiciliği, kentlerdeki güvenlik sorunlarının denetlenebilir olmasıyla olanaklıdır.

Suç ve Suçlu oluşumunu engellemek ve kentimizin güvenliğine katkıda bulunmak konusunda hedeflerimiz şunlardır:

- V.1. Sosyal güçsüzleri birçok yönden destekleyerek onların temel gereksinimlerini karşılamalarına yardımcı olmak.
- V.2. Gençlere spor, eğlence, eğitim gibi konularda yeni seçenekler sunarak yaşamlarında olumlu seçimler yapabilmelerini sağlamak.
- V.3. Mesleki eğitim ve meslek edindirme amacıyla kurslar düzenleyerek hemşehrilerimizin iş bulmalarına ve ekonomiye katkıda bulunmak.
- V.4. Eğitime okul öncesi aşamada da destek olarak bilinçli ve donanımlı bir kuşağın gelişimine katkıda bulunmak.

### ***STRATEJİ VI; HERKES İÇİN KÜLTÜR***

Kültürel etkinliklerin yoğunluğu ve çeşitliliği kenti kasabadan ayıran en önemli etkenlerdendir. Eskişehir kültürel etkinliklerin günlük yaşamın ayrılmaz bir parçası olarak görüldüğü bir kent olacaktır. Eskişehir’de farklı toplumsal kesimlerin farklı kültürel istekleri karşılanacaktır. Kentimizde gerçekleştirilecek çalışmalarla asıl amacımız, Eskişehir’de olabildiği kadar çok kişinin ve kesimin kültürel etkinliklerde üretici olarak yer almasıdır.

Kültürel etkinlikler başlığı altında başlıca hedeflerimiz şunlardır:

- VI.1. Kentin yalnızca kentte yaşayanların değil, aynı zamanda yeterince zengin bir kültürel ortamı olmayan çevre kentlerde yaşayanların da kültürel gereksinimlerini karşılayacakları bir merkez halini alması.
- VI.2. Kentte ve çevrede yaşayanların kültürel taleplerini teşvik ederek ve farklı kesimlerin isteklerini karşılayacak çeşitlilikte kültürel etkinlikler düzenleyerek, bunların günlük yaşamın temel ve zorunlu bileşenlerinden biri olarak algılanmasını sağlamak.
- VI.3. Kentlilerin kültür etkinliklerine katılarak kendi yaşamlarını zenginleştirmeleri yoluyla, kentin sosyal dokusunun güçlenmesine katkı sağlamak.
- VI.4. Kentin kültürel değerlerinin gelişmesine, böylelikle de ulusal ve uluslararası boyutta bu değerlerin tanıtılmasına yardımcı olmak.
- VI.5. Kentin kültürel zenginliğini artırarak kent ekonomisine katkıda bulunmak.
- VI.6. Kentte yaşayanların kültür etkinliklerinin tüketicileri olmaktan çıkarak üreticileri olmalarına ortam hazırlamak.



### ***STRATEJİ VII; SPOR, DİNLENME VE EĞLENCE***

Eskişehir, günlük yaşamdaki tekdüzeliğin, geriliminin yol açtığı olumsuzluklarla baş edebilmelerinde, Eskişehirliilere seçenekler sunan bir kent olacaktır. Kentteki dinlenme ve eğlence alanları, farklı sosyal kesimleri birbirinden ayıran değil; her yaştan, her cinsten ve her kültürden hemşehrimizin bulunduğu yerler olacaktır.

Sporu, az sayıda kişinin katıldığı ve çoğunluğun izlediği bir etkinlik olarak değil, bir yaşam biçimi olarak değerlendiriyoruz. Yaşı, cinsiyeti ve sosyoekonomik durumu ne olursa olsun, spor yapmak isteyen herkes için spor yapması için olanaklar sağlanacaktır.

Spor, dinlenme ve eğlence ile ilgili başlıca hedeflerimiz şunlardır:

- VII.1. Var olan ve önerilmiş olan kentsel alanlarda spor, dinlenme, eğlence etkinliklerini geliştirmek ve bunlara herkesin katılımını sağlamak.
- VII.2. Açık ve ağaçlı alanlar, gezinti ve oyun alanları oluşturmak.
- VII.3. Modern ve geleneksel sporlara katılımı artırıcı etkinlikler düzenlemek.
- VII.4. Spor, dinlenme ve eğlence alanlarında, engellileri de düşünerek, buralardan herkesin eşit olarak yararlanmasını sağlamaya yönelik uygun ortamlar hazırlamak.
- VII.5. Dinlenme alanlarına ve spor etkinliklerine katılımın artması için ulaşım bağlantılarını göz önünde bulundurmak.
- VII.6. Dinlenme ve spor alanlarında, düzenlenecek alanın ve kullanılan malzemenin sağlıklı, güvenli olmasını sağlamak.

### ***STRATEJİ VIII; SAĞLAM BİR EKONOMİ***

Eskişehir dengeli, sürdürülebilir, hızlı büyüyen ekonomisi ile bölgesinde güçlü ve lider bir kent olacaktır. Günümüz koşullarında işsizlik oranları oldukça düşük olan Eskişehir’de yeni, kaliteli ve çeşitli iş olanaklarının yaratılması, geleceğimiz için son derece önemlidir.

Bununla birlikte kentimizde katma değeri yüksek, çevreye duyarlı ve nitelikli işgücü istihdamını artıracak yatırımların gerçekleşmesine destek ve öncü olacağız.

Eskişehir’in ekonomisi ile ilgili başlıca hedeflerimiz şunlardır:

- VIII.1. Eskişehir’in bir bilim, kültür ve sanayi kenti olduğu gerçeğine bağlı olarak, nitelikli istihdam sağlayan ve çevre dostu sektörlerin gelişimine destek olmak.
- VIII.2. Eskişehir’i Türkiye’deki en iyi eğitim kenti konumuna ulaştırmada Belediye olarak gerekenleri yapmak.
- VIII.3. Termal turizmini kongre ve kültür turizmi ile bütünleştirerek geliştirmek.
- VIII.4. Çekim merkezleri oluşturarak, ticari girişimleri desteklemek.
- VIII.5. Yeni yatırımları çekebilmek amacıyla altyapı yatırımlarına hız vermek.
- VIII.6. Yerel ekonomiyi etkileyen çevrelerle işbirliğini artırmak.



### ***STRATEJİ IX; GÜÇLÜ FİNANSAL YAPI***

Gerçekleştirilecek hizmetlerin belediyemizin finansal dengelerine zarar vermesine izin vermeyeceğiz. Stratejik Planlamayı bir yandan yerel yönetimlerin merkezden biraz daha bağımsızlaşması sürecinin bir adımı olarak görürken, bir yandan da finansal disiplin için bir araç olarak değerlendiriyoruz.

Finansal yapı ile ilgili hedeflerimiz:

- IX.1. Belediyenin mali yapısının disiplinini koruyarak, bütçe denklüğünden taviz vermemek,
- IX.2. Mevcut gelirlerimizi artırmanın yanı sıra yeni gelir kaynakları oluşturarak gelirlerimizi çeşitlendirmeye devam etmek,
- IX.3. Belediyenin finansal disiplini konusundaki hassasiyetimizi koruyarak, kredibilitemizin zarar görmemesini sağlamak,
- IX.4. Personel giderlerini kontrol altında tutmayı, tüketim mallarının kullanımında tasarruf kurallarına uymayı, demirbaş alımlarında tutumlu davranmayı sürdürerek giderlerimizi kontrol altında tutarak, gelişen bir Eskişehir için gerekli olan yatırım harcamaları için ayırabileceğimiz kaynak miktarını olabildiği ölçüde yükseltmeyi sağlamak.

### ***STRATEJİ X; NASIL BİR BELEDİYE?***

Belediyeler, doğumdan ölüme hemşehrilerinin yaşamında önemli bir payı olan kurumlardır. Esnek ve çevik bir örgütlenme ile, değişen koşullara en kısa sürede, en sağlıklı biçimde uyum sağlayacağız. Bu bilinçle hizmette devamlılığı, adaleti ve uyumu temel alan; bilgi ve teknolojiyi yakından izleyen; insan odaklı; dinamik, güvenilir, katılımcı, şeffaf, hesap verebilen ve verimliliğe dayanan yönetim anlayışımızı sürdüreceğiz.

Belediye ile ilgili başlıca hedeflerimiz şunlardır:

- X.1. İyi örgütlenmiş, küçük ama çevik, etkili bir belediye olmak.
- X.2. Hizmet alanlarımızı halkın gereksinimleri doğrultusunda genişletmek.
- X.3. Az sayıda ama işini iyi bilen ve iyi yapan personele sahip olmak. Personel kalitemizi gerekli eğitimlerle olabilecek en üst düzeye yükseltmek. Çalışan personel için kendilerini rahat hissedebilecekleri bir çalışma ortamı sağlamak.
- X.4. Her alanda teknolojik gelişmeyi yakından izleyen, hizmetlerini en iyi şekilde gerçekleştirebilmek için her türlü donanıma sahip bir belediye olmak.
- X.5. Bilgi işlem teknolojilerinden en yüksek verimle yararlanan bir e-Belediye olmak.
- X.6. Eskişehirli halkın istek ve beklentilerinden her an haberli olabilmek.
- X.7. Sosyal belediyeçilik çerçevesinde eşitlikçi ve öncü bir belediye olmak.
- X.8. Hesap verebilen, verimli ve şeffaf bir belediye olmak. Tüm hizmetlerimizin sunumunda öncelikleri gözeten yerindelik, etkinlik, verimlilik ve sürekliliği sağlamak.
- X.9. Eskişehirli halk ile bulunduğu her noktada onlara yeterli hizmeti veren bir örgüt olmak. Belediye hizmetlerinin sunumunda erişim ve işlem sürelerini olabilecek en aza indirmek.

## **II.C.PERFORMANS HEDEF VE GÖSTERGELERİ İLE FAALİYETLER**



PERFORMANS HEDEFİ TABLOSU

<b>İdare Adı</b>	<b>ESKİŞEHİR BÜYÜKŞEHİR BELEDİYESİ</b>
<b>Amaç I</b>	<b>KENT DOSTU ULAŞIM</b>
<b>Hedef I.1</b>	Kentin gelişme planıyla uyumlu ve çevreye olumsuz etkileri en aza indirilmiş, çağdaş bir kentiçi ulaşım altyapısını ve giderek çevre dostu hafif raylı sistemi aşamalı olarak yaygınlaştırarak uygulamaya sokmak.
<b>Performans Hedefi I.1.1</b>	Tramvay öne geçme hatları yapımı, tramvay hatlarının yaygınlaştırılması ve tramvay hattının gar bağlantısı
<b>Açıklamalar</b>	

<b>Performans Göstergeleri</b>		<b>2008</b>	<b>2009</b>	<b>2010</b>
1	Tramvay Hatlarının Yaygınlaştırılması Projelerinin Hazırlanma Oranı (%)	-	-	100
Açıklama :Mevcut raylı sisteme eklenecek yeni hatların hayata geçirilebilmesi için Başkanlık tarafından kredi imkanlarının araştırılması ve kaynak bulunmasına ilişkin Büyükşehir Belediye Meclisinden yetki alınmıştır. Alınan yetki ile birlikte bu amaçla yapılacak başvuru için ulaşım etüdü ile yeni hatlardaki yolculuk taleplerinin ve mevcut sistemin yolcu yüklerine olan etkilerinin belirlenmesi, raylı sistem projelerinin fizibilite etüdü ile yapılacak yatırımın uygunluğunu kapsayan fizibilite çalışmaları Yüksel Proje A.Ş. tarafından hazırlanmıştır. Hazırlanan Ulaşım Etüdü ve Fizibilite Etüdü dökümanları Devlet Planlama Teşkilatına sunulmuştur. DPT Yatırım Programına alındığında projelendirilecektir.				
2	Tramvay Öne Geçme Hatları Projelerinin Hazırlanma Oranı (%)	-	-	100
Açıklama :Tramvaylarda oluşabilecek arıza ya da işletim hatlarında meydana gelecek çakışmalarda ulaşımın aksamaması için mevcut sisteme ilave hat eklentilerinin yapılması planlanmaktadır.				
3	Tramvay Hattı Gar Bağlantısının Projelendirme Oranı (%)	-	-	100
Açıklama : Demiryolunun yer altına alınmasına bağlı olarak Tramvay hattının tren garına bağlantısı projelendirilecektir. DLHİ tarafından hızlı tren projeleri onaylanmış ve DPT yatırım programında yer almıştır. DDY ile koordineli olarak hızlı tren hattının yer altına alınması aşamasında inşaatına başlanması planlanmaktadır				

<b>Faaliyetler</b>		<b>Kaynak İhtiyacı (2010) (TL)</b>		
		<b>Bütçe</b>	<b>Bütçe Dışı</b>	<b>Toplam</b>
1	Yapım İşleri	783.561,11	0,00	<b>783.561,11</b>
<b>Genel Toplam</b>		<b>783.561,11</b>	<b>0,00</b>	<b>783.561,11</b>





FAALİYET MALİYETLERİ TABLOSU

İdare Adı	ESKİŞEHİR BÜYÜKŞEHİR BELEDİYESİ
Performans Hedefi I.1.1	Tramvay öne geçme hatları yapımı, tramvay hatlarının yaygınlaştırılması ve tramvay hattının gar bağlantısı
Faaliyet Adı	Yapım İşleri
Sorumlu Harcama Birimi veya Birimleri	Fen İşleri Dairesi Başkanlığı
<i>Açıklamalar</i>	

Ekonomik Kod		2010
01	Personel Giderleri	37.166,67
02	SGK Devlet Primi Giderleri	7.950,00
03	Mal ve Hizmet Alım Giderleri	530.522,22
04	Faiz Giderleri	
05	Cari Transferler	
06	Sermaye Giderleri	207.922,22
07	Sermaye Transferleri	
08	Borç Verme	
<b>Toplam Bütçe Kaynak İhtiyacı</b>		<b>783.561,11</b>
<b>Bütçe Dışı Kaynak</b>	Döner Sermaye	
	Diğer Yurt İçi	
	Yurt Dışı	
<b>Toplam Bütçe Dışı Kaynak İhtiyacı</b>		<b>0,00</b>
<b>Toplam Kaynak İhtiyacı</b>		<b>783.561,11</b>



PERFORMANS HEDEFİ TABLOSU

<b>İdare Adı</b>	<b>ESKİŞEHİR BÜYÜKŞEHİR BELEDİYESİ</b>
------------------	--

<b>Amaç I</b>	<b>KENT DOSTU ULAŞIM</b>
---------------	--------------------------

<b>Hedef I.1</b>	Kentin gelişme planıyla uyumlu ve çevreye olumsuz etkileri en aza indirilmiş, çağdaş bir kentiçi ulaşım altyapısını ve giderek çevre dostu hafif raylı sistemi aşamalı olarak yaygınlaştırarak uygulamaya sokmak.
------------------	---

<b>Performans Hedefi I.1.2</b>	Cumhuriyet Bulvarı - Borsa Caddesi Kavşağı Alt/Üst Geçit Yapımı
--------------------------------	---

Açıklamalar	
-------------	--

Performans Göstergeleri		2008	2009	2010
1	Cumhuriyet Bulvarı - Borsa Caddesi Kavşağı Alt/Üst Geçit Yapımı (%)	-	-	100

Açıklama: Cumhuriyet Bulvarı - Borsa Caddesi Kavşağında Alt/Üst Geçit Yapımı için müşavir firmaya proje talimatı verilmiştir. 2010 yılında ihale edilerek tamamlanması planlanmaktadır.

Faaliyetler	Kaynak İhtiyacı (2010) (TL)		
	Bütçe	Bütçe Dışı	Toplam
1 Yapım İşleri	3.291.861,18		<b>3.291.861,18</b>
<b>Genel Toplam</b>	<b>3.291.861,18</b>	<b>0,00</b>	<b>3.291.861,18</b>



FAALİYET MALİYETLERİ TABLOSU

İdare Adı	ESKİŞEHİR BÜYÜKŞEHİR BELEDİYESİ
Performans Hedefi I.1.2	Cumhuriyet Bulvarı - Borsa Caddesi Kavşağı Alt/Üst Geçit Yapımı
Faaliyet Adı	Yapım İşleri
Sorumlu Harcama Birimi veya Birimleri	Fen İşleri Dairesi Başkanlığı
<i>Açıklamalar</i>	

Ekonomik Kod		2010
01	Personel Giderleri	37.166,65
02	SGK Devlet Primi Giderleri	7.950,01
03	Mal ve Hizmet Alım Giderleri	530.522,26
04	Faiz Giderleri	
05	Cari Transferler	
06	Sermaye Giderleri	2.716.222,26
07	Sermaye Transferleri	
08	Borç Verme	
<b>Toplam Bütçe Kaynak İhtiyacı</b>		<b>3.291.861,18</b>
<b>Bütçe Dışı Kaynak</b>	Döner Sermaye	
	Diğer Yurt İçi	
	Yurt Dışı	
<b>Toplam Bütçe Dışı Kaynak İhtiyacı</b>		<b>0,00</b>
<b>Toplam Kaynak İhtiyacı</b>		<b>3.291.861,18</b>



PERFORMANS HEDEFİ TABLOSU

<b>İdare Adı</b>	<b>ESKİŞEHİR BÜYÜKŞEHİR BELEDİYESİ</b>
<b>Amaç I</b>	<b>KENT DOSTU ULAŞIM</b>
<b>Hedef I.2</b>	Toplu taşıma sisteminin erişilebilirliğini ve hizmet düzeyini yükselterek toplam yolculuklar içindeki payını artırmak ve bu artışın zaman içinde süreklilik göstermesini sağlamak.

<b>Performans Hedefi I.2.1</b>	Otobüs Filosunun Gençleştirilmesi
Açıklamalar	
Belediye otobüs filosunun gençleştirilmesi ve ulaşım sisteminde kullanılan diğer otobüslerin standartlarına ulaştırılması için çalışmalar yapılacaktır. Ayrıca yeni alınacak otobüslerde öncelikle doğalgazla çalışan veya en az EURO 4 motor normlu araçlar tercih edilecektir	

Performans Göstergeleri		2008	2009	2010
1	Mevcut otobüs filosunun ortalama yaşı	13,49	14,49	15,49
Açıklama				
2	Alımı yapılan otobüs sayısı	0	40	40
Açıklama				
3	Otobüs alımı sonrasındaki ortalama yaş	13,49	9,22	9,85
Açıklama				
2009 yılı otobüs alımı sonrasındaki ortalama yaş hesaplanırken, 2009 yılı sonuna kadar otobüs alımının gerçekleşeceği kabul edilmiştir. 2010 yılı otobüs ortalama yaşı 2009 yılı sonuna kadar otobüs alımı yapılmadığı kabul edilerek hesaplanmıştır.				

Faaliyetler	Kaynak İhtiyacı (2010) (TL)			
	Bütçe	Bütçe Dışı	Toplam	
1	Yeni otobüs alımı	1,00	0,00	1,00
<b>Genel Toplam</b>		<b>1,00</b>	<b>0,00</b>	<b>1,00</b>



FAALİYET MALİYETLERİ TABLOSU

İdare Adı	ESKİŞEHİR BÜYÜKŞEHİR BELEDİYESİ
Performans Hedefi I.2.1	Otobüs Filosunun Gençleştirilmesi
Faaliyet Adı	Yeni otobüs alımı.
Sorumlu Harcama Birimi veya Birimleri	Ulaşım Dairesi Bşk.
<i>Açıklamalar</i>	

Ekonomik Kod		2010
01	Personel Giderleri	
02	SGK Devlet Primi Giderleri	
03	Mal ve Hizmet Alım Giderleri	
04	Faiz Giderleri	
05	Cari Transferler	
06	Sermaye Giderleri	1,00
07	Sermaye Transferleri	
08	Borç Verme	
<b>Toplam Bütçe Kaynak İhtiyacı</b>		<b>1,00</b>
<b>Bütçe Dışı Kaynak</b>	Döner Sermaye	
	Diğer Yurt İçi	
	Yurt Dışı	
<b>Toplam Bütçe Dışı Kaynak İhtiyacı</b>		
<b>Toplam Kaynak İhtiyacı</b>		<b>1,00</b>



PERFORMANS HEDEFİ TABLOSU

<b>İdare Adı</b>	<b>ESKİŞEHİR BÜYÜKŞEHİR BELEDİYESİ</b>
<b>Amaç I</b>	<b>KENT DOSTU ULAŞIM</b>
<b>Hedef I.3</b>	Kentlerin insanlar için olduğu gerçeğinden yola çıkarak kentsel ulaşımda araçların değil yolcuların hareket özgürlüğünü sağlamak ve kentsel etkinliklere erişimlerini kolaylaştırmak.
<b>Performans Hedefi I.3.1</b>	Otopark Yapılması
Açıklamalar	

Performans Göstergeleri		2008	2009	2010
1	Yapımı Tamamlanan Otopark Sayısı (adet)	-	1	2
Açıklama . İstiklal Mahallesi 333 adada bulunan otoparkın 9 ve 41 nolu parseller için devam eden mahkeme süreci bitmiş, ihale sürecine girilmiştir. 2009 yılı sonunda Yap İşlet devret şeklinde ihale edilecek otoparkın 2010 yılında tamamlanması planlanmaktadır. . Mustafa Kemal Paşa Mahallesi 716 adada bulunan otopark yap işlet devret şeklinde iki kez ihale edilmiş, talibi çıkmamıştır. Otopark fonundan ihale edilip yaptırılabilmesi için, müşavire projelendirme talimatı verilmiştir. 2010 yılında tamamlanması planlanmaktadır. . Yap İşlet Devret şeklinde ihale edilen Hacıalibey Mahallesi 670 adada bulunan katlı otoparkın yapım çalışmaları sürmektedir.				
2	Kamulaştırma alan miktarı (m2)	3.000	815	398,77
Açıklama				
3	Yapılacak otopark adedi	2	1	1
Açıklama Yıllar itibari ile yapılan ve yapılması planlanan kapalı otopark adetleri yukarıda belirtilmiştir.				

Faaliyetler	Kaynak İhtiyacı (2010) (TL)			
	Bütçe	Bütçe Dışı	Toplam	
1	Yapım İşleri	790.461,11	790.461,11	
2	Kamulaştırma işlemleri (TL)	77.322,00	77.322,00	
<b>Genel Toplam</b>		<b>867.783,11</b>	<b>0,00</b>	<b>867.783,11</b>



FAALİYET MALİYETLERİ TABLOSU

İdare Adı	ESKİŞEHİR BÜYÜKŞEHİR BELEDİYESİ
Performans Hedefi I.3.1	Otopark Yapılması
Faaliyet Adı	Yapım İşleri ve kamulaştırma
Sorumlu Harcama Birimi veya Birimleri	Fen İşleri Dai.Bşk., İmar ve Şehircilik Dai.Bşk.
<i>Açıklamalar</i>	

Ekonomik Kod		2010
01	Personel Giderleri	37.916,67
02	SGK Devlet Primi Giderleri	8.058,00
03	Mal ve Hizmet Alım Giderleri	531.539,22
04	Faiz Giderleri	
05	Cari Transferler	
06	Sermaye Giderleri	290.269,22
07	Sermaye Transferleri	
08	Borç Verme	
<b>Toplam Bütçe Kaynak İhtiyacı</b>		<b>867.783,11</b>
<b>Bütçe Dışı Kaynak</b>	Döner Sermaye	
	Diğer Yurt İçi	
	Yurt Dışı	
<b>Toplam Bütçe Dışı Kaynak İhtiyacı</b>		<b>0,00</b>
<b>Toplam Kaynak İhtiyacı</b>		<b>867.783,11</b>



PERFORMANS HEDEFİ TABLOSU

<b>İdare Adı</b>	<b>ESKİŞEHİR BÜYÜKŞEHİR BELEDİYESİ</b>
------------------	--

<b>Amaç I</b>	<b>KENT DOSTU ULAŞIM</b>
---------------	--------------------------

<b>Hedef I.4</b>	Yaya ve bisiklet ulaşımını geliştirmek ve özellikle kent merkezinde otomobil kullanımını azaltmak.
------------------	--

<b>Performans Hedefi I.4.1</b>	Bisiklet Yolları Yapımı ve şehir içi trafik düzenleme çalışmaları.
--------------------------------	--

<b>Açıklamalar</b>	
--------------------	--

Performans Göstergeleri		2008	2009	2010
1	Bisiklet yolları yapımı (km)	-	-	4

Açıklama : Ulaşım Daire Başkanlığınca projelendirilerek bisiklet yolu olarak tahsis edilecek araç yolları ve yaya yollarında gerekli fiziki düzenlemeler yapılacaktır.	
--	--

Faaliyetler		Kaynak İhtiyacı (2010) (TL)		
		Bütçe	Bütçe Dışı	Toplam
1	Trafik işaret ve levhalarının konulması.	3.050.367,00		<b>3.050.367,00</b>
<b>Genel Toplam</b>		<b>3.050.367,00</b>	<b>0,00</b>	<b>3.050.367,00</b>





FAALİYET MALİYETLERİ TABLOSU

İdare Adı	ESKİŞEHİR BÜYÜKŞEHİR BELEDİYESİ
Performans Hedefi I.4.1	Bisiklet Yolları Yapımı ve şehir içi trafik düzenleme
Faaliyet Adı	Bisiklet yolları yapımı ve şehir içi trafik düzenleme çalışmaları.
Sorumlu Harcama Birimi veya Birimleri	Ulaşım Dairesi Bşk.
<i>Açıklamalar</i>	

Ekonomik Kod		2010
01	Personel Giderleri	1.261.833,00
02	SGK Devlet Primi Giderleri	243.900,00
03	Mal ve Hizmet Alım Giderleri	1.299.634,00
04	Faiz Giderleri	
05	Cari Transferler	
06	Sermaye Giderleri	245.000,00
07	Sermaye Transferleri	
08	Borç Verme	
<b>Toplam Bütçe Kaynak İhtiyacı</b>		<b>3.050.367,00</b>
<b>Bütçe Dışı Kaynak</b>	Döner Sermaye	
	Diğer Yurt İçi	
	Yurt Dışı	
<b>Toplam Bütçe Dışı Kaynak İhtiyacı</b>		<b>0,00</b>
<b>Toplam Kaynak İhtiyacı</b>		<b>3.050.367,00</b>



PERFORMANS HEDEFİ TABLOSU

İdare Adı	ESKİŞEHİR BÜYÜKŞEHİR BELEDİYESİ
-----------	---------------------------------

Amaç II	KIŞKIRTICI BİR KENT
---------	---------------------

Hedef II.1	Toplumu, çevreyi ve tarihsel doğal mirası gözetilen bir planlamayla barış içinde bir gelişme sağlamak.
------------	--

Performans Hedefi II.1.1	1/5000 ölçekli Köy Nazım İmar Planlarının Yapımı (71 adet)
--------------------------	--

Açıklamalar	
-------------	--

Performans Göstergeleri		2008	2009	2010
1	Planı Yapılan Köy Sayısı	2	20	49

Açıklama	
<p>Yapılması düşünülen köy nazım imar planlarının sayısı (1/25000 ölçekli nazım imar planı öngörülürleri doğrultusunda alan miktarları tekrar değerlendirilecektir.) Karacaşehir Koruma Amaçlı İmar Planı, Eskişehir Kültür Ve Tabiat Varlıklarını Koruma Bölge Kurulu'nun 26.08.2009 tarih ve 3640 sayılı kararı ile plan üzerinde çeşitli düzenlemelerin yapılması amacıyla onaylanmamıştır. 2009 yılında Karacahöyük ve Yassıhöyük Koruma Amaçlı Nazım İmar Planları yürürlüğe girmiştir.</p>	

Faaliyetler		Kaynak İhtiyacı (2010) (TL)		
		Bütçe	Bütçe Dışı	Toplam
1	Plan Çalışmaları (TL)	521.699,80		521.699,80
<b>Genel Toplam</b>		<b>521.699,80</b>	<b>0,00</b>	<b>521.699,80</b>



FAALİYET MALİYETLERİ TABLOSU

İdare Adı	ESKİŞEHİR BÜYÜKŞEHİR BELEDİYESİ
Performans Hedefi II.1.1	1/5000 ölçekli Köy Nazım İmar Planlarının Yapımı (71 adet)
Faaliyet Adı	Plan çalışmaları
Sorumlu Harcama Birimi veya Birimleri	İmar ve Şehircilik Dai.Bşk. (İmar Planlama Ş.M.)
<b>Açıklamalar</b> Yapılması düşünülen Köy Nazım İmar Planlarının sayısı (1/25000 ölçekli Nazım İmar Planı öngörülere doğrultusunda alan miktarları tekrar değerlendirilecektir.) Karacaşehir Koruma Amaçlı İmar Planı, Eskişehir Kültür Ve Tabiat Varlıklarını Koruma Bölge Kurulu'nun 26.08.2009 tarih ve 3640 sayılı kararı ile plan üzerinde çeşitli düzenlemelerin yapılması amacıyla onaylanmamıştır. 2009 yılında Karacahöyük ve Yassihöyük Koruma Amaçlı Nazım İmar Planları yürürlüğe girmiştir.	

Ekonomik Kod		2010
01	Personel Giderleri	237.250,00
02	SGK Devlet Primi Giderleri	62.825,00
03	Mal ve Hizmet Alım Giderleri	89.625,00
04	Faiz Giderleri	
05	Cari Transferler	
06	Sermaye Giderleri	131.999,80
07	Sermaye Transferleri	
08	Borç Verme	
<b>Toplam Bütçe Kaynak İhtiyacı</b>		<b>521.699,80</b>
<b>Bütçe Dışı Kaynak</b>	Döner Sermaye	
	Diğer Yurt İçi	
	Yurt Dışı	
<b>Toplam Bütçe Dışı Kaynak İhtiyacı</b>		<b>0,00</b>
<b>Toplam Kaynak İhtiyacı</b>		<b>521.699,80</b>



PERFORMANS HEDEFİ TABLOSU

İdare Adı	ESKİŞEHİR BÜYÜKŞEHİR BELEDİYESİ
-----------	---------------------------------

Amaç II	KIŞKIRTICI BİR KENT
---------	---------------------

Hedef II.2	Kentin merkezini kıskırtıcı, hemşehrilerimizi sokağa davet eden, onları buluşturan bir ortama dönüştürmek.
------------	--

Performans Hedefi II.2.1	Kaldırım, yaya yolu yapım ve onarımı.
--------------------------	---------------------------------------

Açıklamalar	
-------------	--

Performans Göstergeleri	2008	2009	2010
1 Yaya yolu yapım ve onarımı ( m <sup>2</sup> /yıl)	82.387	60.000	60.000

Açıklama	Yeni açılacak yollara kaldırım yapılması ve mevcut kaldırımların gerektiğinde yenilenmesi işlerini kapsamaktadır. Yeni yapılan ve yenilenen kaldırımlar engellilerin rahat kullanımına imkan verecek şekilde düzenlenecektir.		
----------	---	--	--

Faaliyetler	Kaynak İhtiyacı (2010) (TL)		
	Bütçe	Bütçe Dışı	Toplam
1 Yapım İşleri	1.632.153,96		1.632.153,96
<b>Genel Toplam</b>	<b>1.632.153,96</b>	<b>0,00</b>	<b>1.632.153,96</b>



FAALİYET MALİYETLERİ TABLOSU

İdare Adı	ESKİŞEHİR BÜYÜKŞEHİR BELEDİYESİ
Performans Hedefi II.2.1	Kaldırım, yaya yolu yapım ve onarımı.
Faaliyet Adı	Yapım İşleri.
Sorumlu Harcama Birimi veya Birimleri	Fen İşleri Dairesi Başkanlığı.
<i>Açıklamalar</i>	

Ekonomik Kod		2010
01	Personel Giderleri	700.780,95
02	SGK Devlet Primi Giderleri	134.378,57
03	Mal ve Hizmet Alım Giderleri	530.522,22
04	Faiz Giderleri	
05	Cari Transferler	
06	Sermaye Giderleri	266.472,22
07	Sermaye Transferleri	
08	Borç Verme	
<b>Toplam Bütçe Kaynak İhtiyacı</b>		<b>1.632.153,96</b>
<b>Bütçe Dışı Kaynak</b>	Döner Sermaye	
	Diğer Yurt İçi	
	Yurt Dışı	
<b>Toplam Bütçe Dışı Kaynak İhtiyacı</b>		<b>0,00</b>
<b>Toplam Kaynak İhtiyacı</b>		<b>1.632.153,96</b>



PERFORMANS HEDEFİ TABLOSU

İdare Adı	ESKİŞEHİR BÜYÜKŞEHİR BELEDİYESİ
-----------	---------------------------------

Amaç II	KIŞKIRTICI BİR KENT
---------	---------------------

Hedef II.2.	Kentin merkezini kıskırtıcı, hemşehrilerimizi sokağa davet eden, onları buluşturan bir ortama dönüştürmek.
-------------	--

Performans Hedefi II.2.2	Sosyal tesisler yapımı.
--------------------------	-------------------------

Açıklamalar	
-------------	--

Performans Göstergeleri		2008	2009	2010
1	Sosyal tesislerin projelendirilmesi ( adet)	-	-	7

Açıklama	
----------	--

Faaliyetler		Kaynak İhtiyacı (2010) (TL)		
		Bütçe	Bütçe Dışı	Toplam
1	Yapım İşleri	5.324.611,11		5.324.611,11
Genel Toplam		5.324.611,11	0,00	5.324.611,11



FAALİYET MALİYETLERİ TABLOSU

İdare Adı	ESKİŞEHİR BÜYÜKŞEHİR BELEDİYESİ
Performans Hedefi II.2.2	Sosyal tesisler yapımı.
Faaliyet Adı	Yapım İşleri.
Sorumlu Harcama Birimi veya Birimleri	Fen İşleri Dairesi Başkanlığı.
<i>Açıklamalar</i>	

Ekonomik Kod		2010
01	Personel Giderleri	37.166,67
02	SGK Devlet Primi Giderleri	7.950,00
03	Mal ve Hizmet Alım Giderleri	530.522,22
04	Faiz Giderleri	
05	Cari Transferler	
06	Sermaye Giderleri	4.748.972,22
07	Sermaye Transferleri	
08	Borç Verme	
<b>Toplam Bütçe Kaynak İhtiyacı</b>		<b>5.324.611,11</b>
<b>Bütçe Dışı Kaynak</b>	Döner Sermaye	
	Diğer Yurt İçi	
	Yurt Dışı	
<b>Toplam Bütçe Dışı Kaynak İhtiyacı</b>		<b>0,00</b>
<b>Toplam Kaynak İhtiyacı</b>		<b>5.324.611,11</b>



PERFORMANS HEDEFİ TABLOSU

İdare Adı	ESKİŞEHİR BÜYÜKŞEHİR BELEDİYESİ
-----------	---------------------------------

Amaç II	KIŞKIRTICI BİR KENT
---------	---------------------

Hedef II.3	Planlı büyüyen, planlarıyla büyüyen böylelikle büyümesinin altyapı sorunlarına yol açmadığı bir kent inşa etmek.
------------	--

Performans Hedefi II.3.1	1/5000 ölçekli İlçe Belediyeleri Revizyon Nazım İmar Planları
--------------------------	---

Açıklamalar	
-------------	--

Performans Göstergeleri		2008	2009	2010
1	Planlanacak Alan (ha)	-	4.000	8.515

Açıklama	
5747 sayılı kanunun Madde1'in 15 ve 16. Bendleri, madde 2'nin 7. Bendi gereğince Çukurhisar ve Muttalıp belediyeleri Tepebaşı Belediyesine bağlanmıştır.Sakarılıca belediyesi köye dönüştürülerek Büyükşehir belediyesi sınırları dışına çıkarılmıştır.	

Faaliyetler		Kaynak İhtiyacı (2010) (TL)		
		Bütçe	Bütçe Dışı	Toplam
1	Plan Çalışmaları (TL)	809.579,60		809.579,60
Genel Toplam		809.579,60	0,00	809.579,60





FAALİYET MALİYETLERİ TABLOSU

İdare Adı	ESKİŞEHİR BÜYÜKŞEHİR BELEDİYESİ
Performans Hedefi II.3.1	1/5000 ölçekli İlçe Belediyeleri Revizyon Nazım İmar Planları
Faaliyet Adı	Plan çalışmaları
Sorumlu Harcama Birimi veya Birimleri	İmar ve Şehircilik Dai.Bşk. (İmar Planlama Ş.M.)
<b>Açıklamalar</b>  <i>5747 sayılı kanununun madde 1 'in 15. ve 16. bendleri, madde 2 'nin 7.bendi gereğince Çukurhisar ve Mutlalıp Belediyeleri Tepebaşı Belediyesine bağlanmıştır. Sakarılıca Belediyesi köye dönüştürülerek Büyükşehir Belediyesi sınırları dışına çıkarılmıştır.</i>	

Ekonomik Kod		2010
01	Personel Giderleri	332.150,00
02	SGK Devlet Primi Giderleri	87.955,00
03	Mal ve Hizmet Alım Giderleri	125.475,00
04	Faiz Giderleri	
05	Cari Transferler	
06	Sermaye Giderleri	263.999,60
07	Sermaye Transferleri	
08	Borç Verme	
<b>Toplam Bütçe Kaynak İhtiyacı</b>		<b>809.579,60</b>
<b>Bütçe Dışı Kaynak</b>	Döner Sermaye	
	Diğer Yurt İçi	
	Yurt Dışı	
<b>Toplam Bütçe Dışı Kaynak İhtiyacı</b>		<b>0,00</b>
<b>Toplam Kaynak İhtiyacı</b>		<b>809.579,60</b>



PERFORMANS HEDEFİ TABLOSU

İdare Adı	ESKİŞEHİR BÜYÜKŞEHİR BELEDİYESİ
-----------	---------------------------------

Amaç II	KIŞKIRTICI BİR KENT
---------	---------------------

Hedef II.3	Planlı büyüyen, planlarıyla büyüyen böylelikle büyümesinin altyapı sorunlarına yol açmadığı bir kent inşa etmek.
------------	--

Performans Hedefi II.3.2	1/5000 ölçekli İlave Nazım İmar Planları
--------------------------	--

Açıklamalar	
-------------	--

Performans Göstergeleri		2008	2009	2010
1	Planlanacak Alan (ha)	80	1000	3050

Açıklama Planlanacak alan miktarı (ha) (1/25000 ölçekli nazım imar planı öngörülerini doğrultusunda alan miktarları tekrar değerlendirilecektir.)				
--	--	--	--	--

Faaliyetler		Kaynak İhtiyacı (2010) (TL)		
		Bütçe	Bütçe Dışı	Toplam
1	Plan Çalışmaları (TL)	809.579,60		809.579,60
Genel Toplam		809.579,60	0,00	809.579,60



FAALİYET MALİYETLERİ TABLOSU

İdare Adı	ESKİŞEHİR BÜYÜKŞEHİR BELEDİYESİ
Performans Hedefi II.3.2	1/5000 ölçekli İlave Nazım İmar Planları
Faaliyet Adı	Plan çalışmaları
Sorumlu Harcama Birimi veya Birimleri	İmar ve Şehircilik Dai.Bşk. (İmar Planlama Ş.M.)
<b>Açıklamalar</b>	
<p>2010 yılı için tahmini planlanacak alan 1200 ha.dır. Planlanacak alan miktarı (ha)(1/25000 ölçekli nazım imar planı öngörülere doğrultusunda alan miktarları tekrar değerlendirilecektir.)</p>	

Ekonomik Kod		2010
01	Personel Giderleri	332.150,00
02	SGK Devlet Primi Giderleri	87.955,00
03	Mal ve Hizmet Alım Giderleri	125.475,00
04	Faiz Giderleri	
05	Cari Transferler	
06	Sermaye Giderleri	263.999,60
07	Sermaye Transferleri	
08	Borç Verme	
<b>Toplam Bütçe Kaynak İhtiyacı</b>		<b>809.579,60</b>
<b>Bütçe Dışı Kaynak</b>	Döner Sermaye	
	Diğer Yurt İçi	
	Yurt Dışı	
<b>Toplam Bütçe Dışı Kaynak İhtiyacı</b>		<b>0,00</b>
<b>Toplam Kaynak İhtiyacı</b>		<b>809.579,60</b>



PERFORMANS HEDEFİ TABLOSU

İdare Adı	ESKİŞEHİR BÜYÜKŞEHİR BELEDİYESİ
-----------	---------------------------------

Amaç II	KIŞKIRTICI BİR KENT
---------	---------------------

Hedef II.3	Planlı büyüyen, planlarıyla büyüyen böylelikle büyümesinin altyapı sorunlarına yol açmadığı bir kent inşa etmek.
------------	--

Performans Hedefi II.3.3	Hali hazır haritaları ve İmar uygulamalarını yapmak ve yaptırmak.
--------------------------	---

Açıklamalar

Planlama. Kamulaştırma ve tesislerin yapımına altlık olarak kullanılmak üzere halihazır haritaların yapılması ve yaptırılması. 5216, 5393 ve 3194 sayılı kanunlar çerçevesinde imar uygulamalarının yapılması ve yaptırılması.

Performans Göstergeleri	2008	2009	2010
1			

Açıklama

Yapılan çalışmalar meclis kararları ve talepler doğrultusunda yapıldığından net göstergeler oluşturulamamaktadır.

Faaliyetler		Kaynak İhtiyacı (2010) (TL)		
		Bütçe	Bütçe Dışı	Toplam
1	Arazi ölçümleri ve imar uygulamaları	30.200,00		30.200,00
<b>Genel Toplam</b>		<b>30.200,00</b>	<b>0,00</b>	<b>30.200,00</b>



FAALİYET MALİYETLERİ TABLOSU

İdare Adı	ESKİŞEHİR BÜYÜKŞEHİR BELEDİYESİ
Performans Hedefi II.3.3	1/5000 ölçekli İlave Nazım İmar Planları
Faaliyet Adı	Halihazır harita yapımları ve imar uygulamaları için yapılan arazi çalışmaları.
Sorumlu Harcama Birimi veya Birimleri	İmar ve Şehircilik Dairesi Bşk (Harita ve Bilgi İşlem Ş.M.)
<b>Açıklamalar</b>  <i>Planlama. Kamulaştırma ve tesislerin yapımına altlık olarak kullanılmak üzere halihazır haritaların yapılması ve yaptırılması. 5216, 5393 ve 3194 sayılı kanunlar çerçevesinde imar uygulamalarının yapılması ve yaptırılması.</i>	

Ekonomik Kod		2010
01	Personel Giderleri	25.400,00
02	SGK Devlet Primi Giderleri	2.900,00
03	Mal ve Hizmet Alım Giderleri	1.700,00
04	Faiz Giderleri	
05	Cari Transferler	
06	Sermaye Giderleri	200,00
07	Sermaye Transferleri	
08	Borç Verme	
<b>Toplam Bütçe Kaynak İhtiyacı</b>		<b>30.200,00</b>
<b>Bütçe Dışı Kaynak</b>	Döner Sermaye	
	Diğer Yurt İçi	
	Yurt Dışı	
<b>Toplam Bütçe Dışı Kaynak İhtiyacı</b>		<b>0,00</b>
<b>Toplam Kaynak İhtiyacı</b>		<b>30.200,00</b>



PERFORMANS HEDEFİ TABLOSU

<b>İdare Adı</b>	<b>ESKİŞEHİR BÜYÜKŞEHİR BELEDİYESİ</b>
<b>Amaç II</b>	<b>KIŞKIRTICI BİR KENT</b>
<b>Hedef II.4</b>	Geçmişimizi yansıtan değerleri koruyan, yenileyen, kullanıma açan, görünür kılan bir anlayışla bu değerleri yeniden kent dokusuna kazandırmak.
<b>Performans Hedefi II.4.1</b>	Odunpazarı Evleri Rehabilitasyon ve Restorasyon Projesi
Açıklamalar	

Performans Göstergeleri		2008	2009	2010
1	Kamulaştırılan alan miktarı (m2)	-	81	309,50
Açıklama				
2	Projesi hazırlanacak bina sayısı	-	3	2
Açıklama				
3	Proje çalışması tamamlanan bina sayısı (adet)	-	1	4
Açıklama - İmar ve Şehircilik Dairesi Başkanlığınca mimari projesi hazırlanarak tarafımıza gönderilen 958 ada, 9 parselde bulunan tescilli binanın(3 katlı sarı ev) mekanik ve elektrik tesisat projeleri 2009 yılı sonuna kadar tamamlattırılacak, 2010 yılında Eskişehir Kültür ve Tabiat Varlıklarını Koruma Kurulu tarafından uygulama izni verildikten sonra ihaleye çıkılacaktır. -147 ada, 15 ve 16 parsellerde Kent Müzesi ve 147ada 14 parselde Cam Atölyesi ile 147 ada, 13 ve 36 parsellerde bulunan tescilli binaların mimari projeleri İmar ve Şehircilik Dairesi Başkanlığınca tarafımıza gönderildiğinde uygulama projeleri hazırlattırılacak ve ihaleye çıkılacaktır.				
4	İnşaat işleri tamamlanan bina sayısı (adet)	8	-	5
Açıklama				

Faaliyetler		Kaynak İhtiyacı (2010) (TL)		
		Bütçe	Bütçe Dışı	Toplam
1	Kamulaştırma (TL)	51.548,00		<b>51.548,00</b>
2	Yapım İşleri	1.309.961,11		<b>1.309.961,11</b>
<b>Genel Toplam</b>		<b>1.361.509,11</b>	<b>0,00</b>	<b>1.361.464,71</b>



FAALİYET MALİYETLERİ TABLOSU

İdare Adı	ESKİŞEHİR BÜYÜKŞEHİR BELEDİYESİ
Performans Hedefi II.4.1	Odunpazarı Evleri Rehabilitasyon ve Restorasyon Projesi
Faaliyet Adı	Yapım İşleri
Sorumlu Harcama Birimi veya Birimleri	Fen İşleri Dai.Bşk., İmar ve Şehircilik Dai.Bşk.
<b>Açıklamalar</b> 2010 yılında projesi hazırlanacak bina 2 adet olup,gerekli kamulaştırılacak alan 309,50m <sup>2</sup> dir.	

Ekonomik Kod		2010
01	Personel Giderleri	37.666,67
02	SGK Devlet Primi Giderleri	8.022,00
03	Mal ve Hizmet Alım Giderleri	531.200,22
04	Faiz Giderleri	
05	Cari Transferler	
06	Sermaye Giderleri	784.620,22
07	Sermaye Transferleri	
08	Borç Verme	
<b>Toplam Bütçe Kaynak İhtiyacı</b>		<b>1.361.509,11</b>
<b>Bütçe Dışı Kaynak</b>	Döner Sermaye	
	Diğer Yurt İçi	
	Yurt Dışı	
<b>Toplam Bütçe Dışı Kaynak İhtiyacı</b>		<b>0,00</b>
<b>Toplam Kaynak İhtiyacı</b>		<b>1.361.509,11</b>



PERFORMANS HEDEFİ TABLOSU

<b>İdare Adı</b>	<b>ESKİŞEHİR BÜYÜKŞEHİR BELEDİYESİ</b>
<b>Amaç II</b>	<b>KIŞKIRTICI BİR KENT</b>
<b>Hedef II.5</b>	Mimari yaratıcılık ve imar çalışmalarını, kentsel estetiğin kalitesini arttıracak biçimde yapmak.
<b>Performans Hedefi II.5.1</b>	Kentsel Gelişim Projesi Islah ve Düzenleme İşİ
Açıklamalar	

Performans Göstergeleri		2008	2009	2010
1	Kentsel Gelişim Projesi Islah ve Düzenleme İşİ 5.Etap İnşaat İşlerinin tamamlanması (%)	-	38	62
Açıklama Şehrimizin muhtelif semtlerindeki meydan, bulvar, yaya yolları, tretuvar yapımları ile bulvar, cadde, taşıt yolları, köprülerin kaplamaları, korkulukları, aydınlatma elemanları ile parklar içindeki çeşitli düzenlemeler, parke taş, doğal taş kaplamalar, renkli, renksiz, baskılı baskısız asfalt işleri ile çocuklarımızın hayal dünyasını canlandıracak masal dünyası özel yapı elemanları, evleri, oyun alanları, su oyunları, mizahi insan ve hayvan figürleri ile giysileri, robotik oyunlar, heykeller ve kaideleri, yapay mağara ve şelaleler, havuz ve görsel efekt sistemleri, kiosk büfeler gibi kent mobilyaları ve ürünlerinin temini ile park, bahçe, meydan, bulvar gibi alanlara yerleştirilmesi, düzenlenmesi işlerini kapsamaktadır.				
2	Kentsel Gelişim Projesi Islah ve Düzenleme İşİ 6.Etap İnşaat İşlerinin tamamlanması (%)	-	-	100
Açıklama Şehrimizin muhtelif semtlerindeki meydan, bulvar, yaya yolları, tretuvar yapımları ile bulvar, cadde, taşıt yolları, köprülerin kaplamaları, korkulukları, aydınlatma elemanları ile parklar içindeki çeşitli düzenlemeler, parke taş, doğal taş kaplamalar, renkli, renksiz, baskılı baskısız asfalt işleri ile çocuklarımızın hayal dünyasını canlandıracak masal dünyası özel yapı elemanları, evleri, oyun alanları, su oyunları, mizahi insan ve hayvan figürleri ile giysileri, robotik oyunlar, heykeller ve kaideleri, yapay mağara ve şelaleler, havuz ve görsel efekt sistemleri, kiosk büfeler gibi kent mobilyaları ve ürünlerinin temini ile park, bahçe, meydan, bulvar gibi alanlara yerleştirilmesi, düzenlenmesi işlerini kapsamaması planlanmaktadır.				

Faaliyetler		Kaynak İhtiyacı (2010) (TL)		
		Bütçe	Bütçe Dışı	Toplam
1	Yapım İşleri	19.283.361,11		<b>19.283.361,11</b>
2	Peyzaj düzenlenmesi	2.547.508,00		<b>2.547.508,00</b>
<b>Genel Toplam</b>		<b>21.830.869,11</b>	<b>0,00</b>	<b>21.830.869,11</b>





FAALİYET MALİYETLERİ TABLOSU

İdare Adı	ESKİŞEHİR BÜYÜKŞEHİR BELEDİYESİ
Performans Hedefi II.5.1	Kentsel Gelişim Projesi Islah ve Düzenleme İşi
Faaliyet Adı	Yapım İşleri ve peyzaj düzenlemesi.
Sorumlu Harcama Birimi veya Birimleri	Fen İşleri Dai.Bşk., Çevre Koruma ve Kontrol Dai.Bşk.
<i>Açıklamalar</i>	

Ekonomik Kod		2010
01	Personel Giderleri	775.813,67
02	SGK Devlet Primi Giderleri	189.215,00
03	Mal ve Hizmet Alım Giderleri	2.158.118,22
04	Faiz Giderleri	
05	Cari Transferler	
06	Sermaye Giderleri	18.707.722,22
07	Sermaye Transferleri	
08	Borç Verme	
<b>Toplam Bütçe Kaynak İhtiyacı</b>		<b>21.830.869,11</b>
<b>Bütçe Dışı Kaynak</b>	Döner Sermaye	
	Diğer Yurt İçi	
	Yurt Dışı	
<b>Toplam Bütçe Dışı Kaynak İhtiyacı</b>		<b>0,00</b>
<b>Toplam Kaynak İhtiyacı</b>		<b>21.830.869,11</b>



PERFORMANS HEDEFİ TABLOSU

İdare Adı	ESKİŞEHİR BÜYÜKŞEHİR BELEDİYESİ
-----------	---------------------------------

Amaç II	KIŞKIRTICI BİR KENT
---------	---------------------

Hedef II.6	Kentte yaşayan herkese güzel, özendirici, sağlıklı ve güvenli bir ortam sağlamak.
------------	---

Performans Hedefi II.6.1	Yeni yol yapımı
--------------------------	-----------------

Açıklamalar	
-------------	--

Performans Göstergeleri	2008	2009	2010
1 Kamulaştırılan alan miktarı (m2)	27.224,30	18.839,07	10.000,00

Açıklama	Parsellerle beraber bina enkaz kamulaştırmaları da yapılmaktadır.		
----------	---	--	--

2 Yapımı tamamlanan yol alanı (m2)	330.554	300.000	300.000
------------------------------------	---------	---------	---------

Açıklama	İmar ve Şehircilik Daire Başkanlığınca kamulaştırma işlemleri tamamlanarak tarafımıza bildirilen yeni yolların yapımını kapsamaktadır.		
----------	--	--	--

Faaliyetler	Kaynak İhtiyacı (2010) (TL)		
	Bütçe	Bütçe Dışı	Toplam
1 Kamulaştırma (TL)	1.546.440,00		1.546.440,00
2 Yapım İşleri	3.103.653,96		3.103.653,96
<b>Genel Toplam</b>	<b>4.650.093,96</b>	<b>0,00</b>	<b>4.650.093,96</b>



FAALİYET MALİYETLERİ TABLOSU

İdare Adı	ESKİŞEHİR BÜYÜKŞEHİR BELEDİYESİ
Performans Hedefi II.6.1	Yeni yol yapımı
Faaliyet Adı	Yapım İşleri ve kamulaştırma.
Sorumlu Harcama Birimi veya Birimleri	Fen İşleri Dai.Bşk., İmar ve Şehircilik Dai.Bşk.
<b>Açıklamalar</b>	
<p>2010 yılında yeni yol yapımı için,gerekli kamulaştırılacak alan 10.000 m2 dir. Parsellerle beraber bina enkaz kamulaştırmalarıda yapılmaktadır.</p>	

Ekonomik Kod		2010
01	Personel Giderleri	715.780,95
02	SGK Devlet Primi Giderleri	136.538,57
03	Mal ve Hizmet Alım Giderleri	550.862,22
04	Faiz Giderleri	
05	Cari Transferler	
06	Sermaye Giderleri	3.246.912,22
07	Sermaye Transferleri	
08	Borç Verme	
<b>Toplam Bütçe Kaynak İhtiyacı</b>		<b>4.650.093,96</b>
<b>Bütçe Dışı Kaynak</b>	Döner Sermaye	
	Diğer Yurt İçi	
	Yurt Dışı	
<b>Toplam Bütçe Dışı Kaynak İhtiyacı</b>		<b>0,00</b>
<b>Toplam Kaynak İhtiyacı</b>		<b>4.650.093,96</b>



PERFORMANS HEDEFİ TABLOSU

İdare Adı	ESKİŞEHİR BÜYÜKŞEHİR BELEDİYESİ
-----------	---------------------------------

Amaç II	KIŞKIRTICI BİR KENT
Hedef II.6	Kentte yaşayan herkese güzel, özendirici, sağlıklı ve güvenli bir ortam sağlamak.

Performans Hedefi II.6.2	Mevcut Yolların Yenilenmesi
Açıklamalar	

Performans Göstergeleri		2008	2009	2010
1	Yenilenen Yol Miktarı (m2)	102.875	100.000	100.000
Açıklama Büyükşehir'in sorumluluğu olan yollarda; hava şartları ve diğer altyapı kuruluşlarının çalışmaları neticesinde üst yapısı bozulan yolların yama ile onarılamayacak olanlarının yenilenmesi işlerini kapsamaktadır.Stratejik Planda 100.000 m2 mevcut yolun yenilenmesi öngörülmektedir				

Faaliyetler		Kaynak İhtiyacı (2010) (TL)		
		Bütçe	Bütçe Dışı	Toplam
1	Yapım İşleri	1.854.903,96		1.854.903,96
Genel Toplam		1.854.903,96	0,00	1.854.903,96



FAALİYET MALİYETLERİ TABLOSU

İdare Adı	ESKİŞEHİR BÜYÜKŞEHİR BELEDİYESİ
Performans Hedefi II.6.2	Mevcut Yolların Yenilenmesi
Faaliyet Adı	Yapım İşleri
Sorumlu Harcama Birimi veya Birimleri	Fen İşleri Dairesi Başkanlığı
<i>Açıklamalar</i>	

Ekonomik Kod		2010
01	Personel Giderleri	700.780,95
02	SGK Devlet Primi Giderleri	134.378,57
03	Mal ve Hizmet Alım Giderleri	530.522,22
04	Faiz Giderleri	
05	Cari Transferler	
06	Sermaye Giderleri	489.222,22
07	Sermaye Transferleri	
08	Borç Verme	
<b>Toplam Bütçe Kaynak İhtiyacı</b>		<b>1.854.903,96</b>
<b>Bütçe Dışı Kaynak</b>	Döner Sermaye	
	Diğer Yurt İçi	
	Yurt Dışı	
<b>Toplam Bütçe Dışı Kaynak İhtiyacı</b>		<b>0,00</b>
<b>Toplam Kaynak İhtiyacı</b>		<b>1.854.903,96</b>



PERFORMANS HEDEFİ TABLOSU

İdare Adı	ESKİŞEHİR BÜYÜKŞEHİR BELEDİYESİ
-----------	---------------------------------

Amaç II	KIŞKIRTICI BİR KENT
---------	---------------------

Hedef II.6	Kentte yaşayan herkese güzel, özendirici, sağlıklı ve güvenli bir ortam sağlamak.
------------	---

Performans Hedefi II.6.3	Asfalt Onarımı
--------------------------	----------------

Açıklamalar	
-------------	--

Performans Göstergeleri		2008	2009	2010
1	Onarılan Asfalt Miktarı (ton)	24.596	10.000	4.000

Açıklama	Büyükşehirin sorumluluğu olan yollarda ve diğer altyapı kurumlarının çalışma yaptığı yerlerde ve hava şartlarından dolayı bozulan asfalt kaplamalarda stratejik plan çerçevesinde 4.000 ton asfalt malzemesi ile yama yapılacaktır.
----------	---

Faaliyetler		Kaynak İhtiyacı (2010) (TL)		
		Bütçe	Bütçe Dışı	Toplam
1	Yapım İşleri	2.202.903,96		2.202.903,96
Genel Toplam		2.202.903,96	0,00	2.202.903,96



FAALİYET MALİYETLERİ TABLOSU

İdare Adı	ESKİŞEHİR BÜYÜKŞEHİR BELEDİYESİ
Performans Hedefi II.6.3	Asfalt Onarımı
Faaliyet Adı	Yapım İşleri
Sorumlu Harcama Birimi veya Birimleri	Fen İşleri Dairesi Başkanlığı
<i>Açıklamalar</i>	

Ekonomik Kod		2010
01	Personel Giderleri	700.780,95
02	SGK Devlet Primi Giderleri	134.378,57
03	Mal ve Hizmet Alım Giderleri	530.522,22
04	Faiz Giderleri	
05	Cari Transferler	
06	Sermaye Giderleri	837.222,22
07	Sermaye Transferleri	
08	Borç Verme	
<b>Toplam Bütçe Kaynak İhtiyacı</b>		<b>2.202.903,96</b>
<b>Bütçe Dışı Kaynak</b>	Döner Sermaye	
	Diğer Yurt İçi	
	Yurt Dışı	
<b>Toplam Bütçe Dışı Kaynak İhtiyacı</b>		<b>0,00</b>
<b>Toplam Kaynak İhtiyacı</b>		<b>2.202.903,96</b>



PERFORMANS HEDEFİ TABLOSU

İdare Adı	ESKİŞEHİR BÜYÜKŞEHİR BELEDİYESİ
-----------	---------------------------------

Amaç III	CANLI BİR ÇEVRE
----------	-----------------

Hedef III.1	Eskişehir'in görece olarak temizlenmiş olan havasını kirletenleri denetim altında tutmak, böylelikle kent halkı ve doğayı paylaştığımız diğer canlılar için solunabilir bir hava sağlamayı sürdürmek.
-------------	---

Performans Hedefi III.1.1	Çiçek ve Ağaç Üretimi
---------------------------	-----------------------

Açıklamalar	
-------------	--

Performans Göstergeleri		2008	2009	2010
1	Üretilen çiçek sayısı ( Tohum+Çelik )	855.762	850.000	850.000
Açıklama				
2	Üretilen ağaç sayısı ( Tohum+Fide )	126.000	125.000	125.000
Açıklama				
3	Üretilen çalı sayısı ( Tohum+Çelik )	138.237	112.498	70.000
Açıklama				

Faaliyetler	Kaynak İhtiyacı (2010) (TL)		
	Bütçe	Bütçe Dışı	Toplam
1 Çiçek ve Ağaç üretimi	1.759.447,00		1.759.447,00
<b>Genel Toplam</b>	<b>1.759.447,00</b>	<b>0,00</b>	<b>1.759.447,00</b>





FAALİYET MALİYETLERİ TABLOSU

İdare Adı	ESKİŞEHİR BÜYÜKŞEHİR BELEDİYESİ
Performans Hedefi III.1.1	Çiçek ve Ağaç Üretimi
Faaliyet Adı	Çiçek (Tohum+Çelik), Ağaç(Tohum+Fide), Çalı (Tohum+Çelik) Üretimi
Sorumlu Harcama Birimi veya Birimleri	Çevre Koruma ve Kontrol Dai.Bşk.
<i>Açıklamalar</i>	

Ekonomik Kod		2010
01	Personel Giderleri	504.763,00
02	SGK Devlet Primi Giderleri	119.954,00
03	Mal ve Hizmet Alım Giderleri	1.134.730,00
04	Faiz Giderleri	
05	Cari Transferler	
06	Sermaye Giderleri	
07	Sermaye Transferleri	
08	Borç Verme	
<b>Toplam Bütçe Kaynak İhtiyacı</b>		<b>1.759.447,00</b>
<b>Bütçe Dışı Kaynak</b>	Döner Sermaye	
	Diğer Yurt İçi	
	Yurt Dışı	
<b>Toplam Bütçe Dışı Kaynak İhtiyacı</b>		<b>0,00</b>
<b>Toplam Kaynak İhtiyacı</b>		<b>1.759.447,00</b>



PERFORMANS HEDEFİ TABLOSU

İdare Adı	ESKİŞEHİR BÜYÜKŞEHİR BELEDİYESİ
Amaç III	CANLI BİR ÇEVRE
Hedef III.2	Son zamanlarda kirleticilerden önemli ölçüde kurtarılmış olan Porsuk'un ve yer altı sularının kirlenmesinde Eskişehir'in payını daha da azaltmak.
Performans Hedefi III.2.1	Porsuk çayı rehabilitasyonu, sulama kanalları, deprem güvenlik projesi, porsuk üzeri trafik ve yaya köprülerinin takviye ve yeniden düzenlenmesine ilişkin yapımlar ile porsuk kıyıları kentsel tasarım ve kent peyzaj ve eğlence parkları projeleri yapım işleri
Açıklamalar	

Performans Göstergeleri		2008	2009	2010
1	Porsuk Çayında Muhtelif Düzenlemeler Yapılması İşi (%)	-	-	100
Açıklama Kent Parktan şehir çıkışına doğru Porsuk Çayı yatağının rehabilite edilmesi ve Porsuk Membada bulunan kum tutucudan, D.S.İ.Regülatörüne doğru Porsuk Çayı yatağının rehabilite edilmesi planlanmaktadır.				
2	Peyzaj düzenlemesi (m <sup>2</sup> )	-	39.000	49.000
Açıklama				

Faaliyetler	Kaynak İhtiyacı (2010) (TL)			
	Bütçe	Bütçe Dışı	Toplam	
1	Porsuk kıyıları düzenlemesi	1.631.603,96		1.631.603,96
2	Peyzaj düzenlemesi	1.125.947,00		1.125.947,00
Genel Toplam		2.757.550,96	0,00	2.757.550,96



FAALİYET MALİYETLERİ TABLOSU

İdare Adı	ESKİŞEHİR BÜYÜKŞEHİR BELEDİYESİ
Performans Hedefi III.2.1	Porsuk çayı rehabilitasyonu, sulama kanalları, deprem güvenlik projesi, porsuk üzeri trafik ve yaya köprülerinin takviye ve yeniden düzenlenmesine ilişkin yapımlar ile porsuk kıyıları kentsel tasarım ve kent peyzaj ve eğlence parkları projeleri yapım işleri
Faaliyet Adı	Yapım İşleri ve peyzaj düzenlemesi.
Sorumlu Harcama Birimi veya Birimleri	Fen İşleri Dai.Bşk., Çevre Koruma ve Kontrol Dai.Bşk.
<i>Açıklamalar</i>	

Ekonomik Kod		2010
01	Personel Giderleri	1.182.842,95
02	SGK Devlet Primi Giderleri	251.533,57
03	Mal ve Hizmet Alım Giderleri	1.057.252,22
04	Faiz Giderleri	
05	Cari Transferler	
06	Sermaye Giderleri	265.922,22
07	Sermaye Transferleri	
08	Borç Verme	
<b>Toplam Bütçe Kaynak İhtiyacı</b>		<b>2.757.550,96</b>
<b>Bütçe Dışı Kaynak</b>	Döner Sermaye	
	Diğer Yurt İçi	
	Yurt Dışı	
<b>Toplam Bütçe Dışı Kaynak İhtiyacı</b>		<b>0,00</b>
<b>Toplam Kaynak İhtiyacı</b>		<b>2.757.550,96</b>



PERFORMANS HEDEFİ TABLOSU

İdare Adı	ESKİŞEHİR BÜYÜKŞEHİR BELEDİYESİ
-----------	---------------------------------

Amaç III	CANLI BİR ÇEVRE
----------	-----------------

Hedef III.4	Katı atıklarını kentimize yararlı olacak biçimde yok etmeye yönelik önlemler geliştirmek.
-------------	---

Performans Hedefi III.4.1	Entegre Katı Atık Projesi
---------------------------	---------------------------

Açıklamalar	
-------------	--

Performans Göstergeleri	2008	2009	2010
1 İnşaat işlerinin yapılması (%)	28	22	50

Açıklama	Yükleniciye verilen süre uzatımına göre Mayıs 2010'da tamamlanacaktır.		
----------	--	--	--

2	Mevcut katı atık depolama alanının kapatılarak rehabilitasyonu. ( % )	-	-	50
---	---	---	---	----

Açıklama	Projesi hazırlanmış olan mevcut katı atık depolama alanı rehabilitasyonun yapımına başlanacaktır.		
----------	---	--	--

Faaliyetler	Kaynak İhtiyacı (2010) (TL)		
	Bütçe	Bütçe Dışı	Toplam
1 Yapım İşleri	783.461,11		783.461,11
2 Mevcut katı atık depolama alanının rehabilitasyonu.	4.202.935,00		4.202.935,00
<b>Genel Toplam</b>	<b>4.986.396,11</b>	<b>0,00</b>	<b>4.986.396,11</b>



FAALİYET MALİYETLERİ TABLOSU

İdare Adı	ESKİŞEHİR BÜYÜKŞEHİR BELEDİYESİ
Performans Hedefi III.4.1	Entegre Katı Atık Projesi
Faaliyet Adı	Yapım İşleri ve mevcut katı atık depolama alanının rehabilitasyonu.
Sorumlu Harcama Birimi veya Birimleri	Fen İşleri Dai.Bşk., Çevre Koruma ve Kontrol Dai.Bşk.
<i>Açıklamalar</i>	

Ekonomik Kod		2010
01	Personel Giderleri	75.802,67
02	SGK Devlet Primi Giderleri	12.549,00
03	Mal ve Hizmet Alım Giderleri	609.924,22
04	Faiz Giderleri	
05	Cari Transferler	
06	Sermaye Giderleri	4.288.120,22
07	Sermaye Transferleri	
08	Borç Verme	
<b>Toplam Bütçe Kaynak İhtiyacı</b>		<b>4.986.396,11</b>
<b>Bütçe Dışı Kaynak</b>	Döner Sermaye	
	Diğer Yurt İçi	
	Yurt Dışı	
<b>Toplam Bütçe Dışı Kaynak İhtiyacı</b>		<b>0,00</b>
<b>Toplam Kaynak İhtiyacı</b>		<b>4.986.396,11</b>



PERFORMANS HEDEFİ TABLOSU

İdare Adı	ESKİŞEHİR BÜYÜKŞEHİR BELEDİYESİ
-----------	---------------------------------

Amaç III	CANLI BİR ÇEVRE
----------	-----------------

Hedef III.4	Katı atıkların kentimize yararlı olacak biçimde yok etmeye yönelik önlemleri geliştirmek
-------------	--

Performans Hedefi III.4.2	Ambalaj atıkları geri kazanım için kumbara sayısını arttırmak
---------------------------	---

Açıklamalar	
-------------	--

Performans Göstergeleri		2008	2009	2010
1	Kumbara sayısı (adet)	260	265	270

Açıklama	
Ambalaj atıklarını toplamak için gerekli olan atık kumbaraları, sponsor firmalara yaptırılmış olup, ambalaj atıkları lisanslı geri kazanım firmaları tarafından toplatılmıştır. Atık kumbaraların üzerindeki bilgilendirme yazıları ile toplumdaki çevre bilincinin artırılmasına çalışılmıştır.	

Faaliyetler		Kaynak İhtiyacı (2010) (TL)		
		Bütçe	Bütçe Dışı	Toplam
1	Kumbaraların alanlara yerleştirilmesi.	30.660,00		30.660,00
Genel Toplam		30.660,00	0,00	30.660,00



FAALİYET MALİYETLERİ TABLOSU

İdare Adı	ESKİŞEHİR BÜYÜKŞEHİR BELEDİYESİ
Performans Hedefi III.4.2	Ambalaj atıkları geri kazanım için kumbara sayısını arttırmak
Faaliyet Adı	Kumbaraların alanlara yerleştirilmesi.
Sorumlu Harcama Birimi veya Birimleri	Çevre Koruma ve Kontrol Dai.Bşk.
<b>Açıklamalar</b> <i>Ambalaj atıklarını toplamak için gerekli olan atık kumbaraları, sponsor firmalara yaptırılmış olup, ambalaj atıkları lisanslı geri kazanım firmaları tarafından toplatılmıştır. Atık kumbaraların üzerindeki bilgilendirme yazıları ile toplumdaki çevre bilincinin artırılmasına çalışılmıştır.</i>	

Ekonomik Kod		2010
01	Personel Giderleri	9.664,00
02	SGK Devlet Primi Giderleri	1.152,00
03	Mal ve Hizmet Alım Giderleri	19.844,00
04	Faiz Giderleri	
05	Cari Transferler	
06	Sermaye Giderleri	
07	Sermaye Transferleri	
08	Borç Verme	
<b>Toplam Bütçe Kaynak İhtiyacı</b>		<b>30.660,00</b>
<b>Bütçe Dışı Kaynak</b>	Döner Sermaye	
	Diğer Yurt İçi	
	Yurt Dışı	
<b>Toplam Bütçe Dışı Kaynak İhtiyacı</b>		<b>0,00</b>
<b>Toplam Kaynak İhtiyacı</b>		<b>30.660,00</b>



PERFORMANS HEDEFİ TABLOSU

İdare Adı	ESKİŞEHİR BÜYÜKŞEHİR BELEDİYESİ
-----------	---------------------------------

Amaç III	CANLI BİR ÇEVRE
Hedef III.4	Katı atıkların kentimize yararlı olacak biçimde yok etmeye yönelik önlemleri geliştirmek

Performans Hedefi III.4.3	Katı atık düzenli depolama tesisinin işletilmesi.
Açıklamalar	Katı atıkların kontrolü yönetmeliği hükümleri uyarınca işletilmesi.

Performans Göstergeleri	2008	2009	2010
1			
Açıklama			

Faaliyetler		Kaynak İhtiyacı (2010) (TL)		
		Bütçe	Bütçe Dışı	Toplam
1	Katı atık düzenli depolama tesisinin işletilmesi.	447.302,00		447.302,00
Genel Toplam		447.302,00	0,00	447.302,00





FAALİYET MALİYETLERİ TABLOSU

İdare Adı	ESKİŞEHİR BÜYÜKŞEHİR BELEDİYESİ
Performans Hedefi III.4.3	Katı atık düzenli depolama tesisinin işletilmesi.
Faaliyet Adı	Katı atık düzenli depolama tesisinin işletilmesi.
Sorumlu Harcama Birimi veya Birimleri	Çevre Koruma ve Kontrol Dai.Bşk.
<b>Açıklamalar</b> <i>Katı atıkların kontrolü yönetmeliği hükümleri uyarınca işletilmesi.</i>	

Ekonomik Kod		2010
01	Personel Giderleri	88.300,00
02	SGK Devlet Primi Giderleri	18.600,00
03	Mal ve Hizmet Alım Giderleri	15.300,00
04	Faiz Giderleri	
05	Cari Transferler	
06	Sermaye Giderleri	325.102,00
07	Sermaye Transferleri	
08	Borç Verme	
<b>Toplam Bütçe Kaynak İhtiyacı</b>		<b>447.302,00</b>
<b>Bütçe Dışı Kaynak</b>	Döner Sermaye	
	Diğer Yurt İçi	
	Yurt Dışı	
<b>Toplam Bütçe Dışı Kaynak İhtiyacı</b>		<b>0,00</b>
<b>Toplam Kaynak İhtiyacı</b>		<b>447.302,00</b>



PERFORMANS HEDEFİ TABLOSU

İdare Adı	ESKİŞEHİR BÜYÜKŞEHİR BELEDİYESİ
-----------	---------------------------------

Amaç III	CANLI BİR ÇEVRE
----------	-----------------

Hedef III.6	Yeşil alanları ve " yaban hayatı " korumak ve geliştirmek.
-------------	--

Performans Hedefi III.6.1	Muhtelif park ve yeşil alanların bakımı ve ağaçlandırılması.
---------------------------	--

Açıklamalar	Şubat-Mart aylarında yapılan ihalelerle verilen bakım işi Park ve Bahçeler şube müdürlüğü koordinatörlüğünde sürdürülmektedir.
-------------	--

Performans Göstergeleri		2008	2009	2010
1	Bakımı yapılan yeşil alan miktarı (m <sup>2</sup> )	1.302.209	1.442.209	1.582.209
Açıklama				
2	Peyzaj düzenlemesi yapılacak yeni alan miktarı (m <sup>2</sup> )	148.238	140.000	140.000
Açıklama				

Faaliyetler		Kaynak İhtiyacı (2010) (TL)		
		Bütçe	Bütçe Dışı	Toplam
1	Muhtelif park ve yeşil alanların bakımı ve ağaçlandırılması işi	4.585.753,00		4.585.753,00
Genel Toplam		4.585.753,00	0,00	4.585.753,00



FAALİYET MALİYETLERİ TABLOSU

İdare Adı	ESKİŞEHİR BÜYÜKŞEHİR BELEDİYESİ
Performans Hedefi III.6.1	Muhtelif park ve yeşil alanların bakımı ve ağaçlandırılması.
Faaliyet Adı	Muhtelif park ve yeşil alanların bakımı ve ağaçlandırılması işi
Sorumlu Harcama Birimi veya Birimleri	Çevre Koruma ve Kontrol Dai.Bşk.
<b>Açıklamalar</b> Şubat-Mart aylarında yapılan ihalelerle verilen bakım işi Park ve Bahçeler şube müdürlüğü koordinatörlüğünde sürdürülmektedir.	

Ekonomik Kod		2010
01	Personel Giderleri	34.215,00
02	SGK Devlet Primi Giderleri	12.173,00
03	Mal ve Hizmet Alım Giderleri	4.539.365,00
04	Faiz Giderleri	
05	Cari Transferler	
06	Sermaye Giderleri	
07	Sermaye Transferleri	
08	Borç Verme	
<b>Toplam Bütçe Kaynak İhtiyacı</b>		<b>4.585.753,00</b>
<b>Bütçe Dışı Kaynak</b>	Döner Sermaye	
	Diğer Yurt İçi	
	Yurt Dışı	
<b>Toplam Bütçe Dışı Kaynak İhtiyacı</b>		<b>0,00</b>
<b>Toplam Kaynak İhtiyacı</b>		<b>4.585.753,00</b>



PERFORMANS HEDEFİ TABLOSU

İdare Adı	ESKİŞEHİR BÜYÜKŞEHİR BELEDİYESİ
Amaç III	CANLI BİR ÇEVRE
Hedef III.6	Yeşil alanları ve " yaban hayatı " korumak ve geliştirmek.

Performans Hedefi III.6.2	Park ve yeşil alanları korumak ve genişletmek ile Fidanlık içi çalışmalar.
Açıklamalar Fidanlık içi çalışmalarımız olarak yapraklı ve ibrelili ağaç sökümü, bitki kabı büyütme işi, saksılı bitkilerde kök terbiyesi, ana caddelerde ağaç budama işi, budanan ağaçların yakacak haline getirilmesi işi, kent mobilyalarının yapımı ve bakımı, çim tesisi için gerekli gübrelili harç ve toprak hazırlığı, harç için köylerden gübre taşınması, ağaç dikiminde kullanılmak üzere kazık yapım işi, teneke, varil kesimi ve bağlama işi, atölyelerde bakım ve onarım çalışmaları, araç ve iş makinası tamir ve bakımı, kurumlardan teneke, bidon vs. toplanması işi, fidanlıktaki elektrik ve sulama sistemlerinin bakımı ve onarımı, yeni repikaj alanları oluşturma	

Performans Göstergeleri	2008	2009	2010
1			
Açıklama			

Faaliyetler	Kaynak İhtiyacı (2010) (TL)		
	Bütçe	Bütçe Dışı	Toplam
1 Park ve yeşil alanları korumak ve genişletmek ile Fidanlık içi çalışmalar.	3.515.248,00		3.515.248,00
<b>Genel Toplam</b>	<b>3.515.248,00</b>	<b>0,00</b>	<b>3.515.248,00</b>



FAALİYET MALİYETLERİ TABLOSU

İdare Adı	ESKİŞEHİR BÜYÜKŞEHİR BELEDİYESİ
Performans Hedefi III.6.2	Park ve yeşil alanları korumak ve genişletmek ile Fidanlık içi çalışmalar.
Faaliyet Adı	Park ve yeşil alanları korumak ve genişletmek ile Fidanlık içi çalışmalar.
Sorumlu Harcama Birimi veya Birimleri	Çevre Koruma ve Kontrol Dai.Bşk.
<b>Açıklamalar</b> <i>Fidanlık içi çalışmalarımız olarak yapraklı ve ibrelili ağaç sökümü, bitki kabı büyütme işi, saksılı bitkilerde kök terbiyesi, ana caddelerde ağaç budama işi, budanan ağaçların yakacak haline getirilmesi işi, kent mobilyalarının yapımı ve bakımı, çim tesisi için gerekli gübreli harç ve toprak hazırlığı, harç için köylerden gübre taşınması, ağaç dikiminde kullanılmak üzere kazık yapım işi, teneke, varil kesimi ve bağlama işi, atölyelerde bakım ve onarım çalışmaları, araç ve iş makinası tamir ve bakımı, kurumlardan teneke, bidon vs. toplanması işi, fidanlıktaki elektrik ve sulama sistemlerinin bakımı ve onarımı, yeni repikaj alanları oluşturma</i>	

Ekonomik Kod		2010
01	Personel Giderleri	1.522.645,00
02	SGK Devlet Primi Giderleri	228.645,00
03	Mal ve Hizmet Alım Giderleri	1.408.958,00
04	Faiz Giderleri	
05	Cari Transferler	
06	Sermaye Giderleri	355.000,00
07	Sermaye Transferleri	
08	Borç Verme	
<b>Toplam Bütçe Kaynak İhtiyacı</b>		<b>3.515.248,00</b>
<b>Bütçe Dışı Kaynak</b>	Döner Sermaye	
	Diğer Yurt İçi	
	Yurt Dışı	
<b>Toplam Bütçe Dışı Kaynak İhtiyacı</b>		<b>0,00</b>
<b>Toplam Kaynak İhtiyacı</b>		<b>3.515.248,00</b>



PERFORMANS HEDEFİ TABLOSU

İdare Adı	ESKİŞEHİR BÜYÜKŞEHİR BELEDİYESİ
-----------	---------------------------------

Amaç IV	SAĞLIKLI YAŞAMAK
Hedef IV.1	Eskişehirliilere sağlıklı bir doğal çevre sunmak. Doğal çevremizin bozulması sonucu ortaya çıkabilecek sağlık sorunlarını engellemek

Performans Hedefi IV.1.1	Kentsel alanlarda haşere mücadelesi
Açıklamalar	
Ana cadde ve bulvarlarda, parklar ve rekreasyon alanlarında, Porsuk Çayı ve sulama kanallarında haşere mücadeleleri yapılmıştır. Artan alanlarla birlikte 2010 yılında da haşere mücadelesi devam edecektir.	

Performans Göstergeleri		2008	2009	2010
1	İlaçlanan açık alan (hektar)	32.000	40.000	40.000
Açıklama				
Yeni yapılan park ve gölet alanlarını da kapsamak üzere ilaçlamalara devam edilecektir.				
2	İlaçlanan su yüzeyi (hektar)	6.000	7.000	7.000
Açıklama				

Faaliyetler		Kaynak İhtiyacı (2010) (TL)		
		Bütçe	Bütçe Dışı	Toplam
1	Açık alan ve su yüzeyi ilaçlaması.	722.643,00		722.643,00
Genel Toplam		722.643,00	0,00	722.643,00



FAALİYET MALİYETLERİ TABLOSU

İdare Adı	ESKİŞEHİR BÜYÜKŞEHİR BELEDİYESİ
Performans Hedefi IV.4.1	Kentsel alanlarda haşere mücadelesi
Faaliyet Adı	Açık alan ve su yüzeyi ilaçlaması.
Sorumlu Harcama Birimi veya Birimleri	Çevre Koruma ve Kontrol Dai.Bşk.
<b>Açıklamalar</b> Ana cadde ve bulvarlarda, parklar ve rekreasyon alanlarında, Porsuk Çayı ve sulama kanallarında haşere mücadeleleri yapılmıştır. Artan alanlarla birlikte 2010 yılında da haşere mücadelesi devam edecektir.	

Ekonomik Kod		2010
01	Personel Giderleri	38.640,00
02	SGK Devlet Primi Giderleri	4.599,00
03	Mal ve Hizmet Alım Giderleri	679.404,00
04	Faiz Giderleri	
05	Cari Transferler	
06	Sermaye Giderleri	
07	Sermaye Transferleri	
08	Borç Verme	
<b>Toplam Bütçe Kaynak İhtiyacı</b>		<b>722.643,00</b>
<b>Bütçe Dışı Kaynak</b>	Döner Sermaye	
	Diğer Yurt İçi	
	Yurt Dışı	
<b>Toplam Bütçe Dışı Kaynak İhtiyacı</b>		<b>0,00</b>
<b>Toplam Kaynak İhtiyacı</b>		<b>722.643,00</b>



PERFORMANS HEDEFİ TABLOSU

<b>İdare Adı</b>	<b>ESKİŞEHİR BÜYÜKŞEHİR BELEDİYESİ</b>
<b>Amaç IV</b>	<b>SAĞLIKLI YAŞAMAK</b>
<b>Hedef IV.1</b>	Eskişehirliilere sağlıklı bir doğal çevre sunmak, Doğal çevremizin bozulması sonucu ortaya çıkabilecek sağlık sorunlarını engellemek

<b>Performans Hedefi IV.1.2</b>	Başiboş Hayvan Mücadelesi
Açıklamalar İlimizde mevcut başiboş hayvanların kontrol altına alınarak, aşılınması, kısırlaştırılması, küpe takılması ve barınaklara bırakılması. Ayrıca zararlı hayvanlarla mücadele edilmesi.( Kene, Kuş Gribi vb. )	

Performans Göstergeleri		2008	2009	2010
1	Aşısı yapıp küpe takılan, kısırlaştırılan hayvan sayısı	-	-	500
Açıklama Kliniğimiz 2010 yılında tamamlanıp faaliyete geçirilecektir. Kliniğimizde aşılama, kısırlaştırma, rehabilitasyon ve tedavi işlemleri yapılacaktır.				
2	Kene Mücadelesi (İlaçlama)	175 Lt.	100 Kg.	100 kg.
Açıklama Parklar ve Mesire yerleri ile gelen şikayetler doğrultusunda ilaçlama faaliyeti yapılmasıdır.				

Faaliyetler		Kaynak İhtiyacı (2010) (TL)		
		Bütçe	Bütçe Dışı	Toplam
1	Aşısı yapıp küpe takılan, kısırlaştırılan hayvan mücadelesi	335.700		<b>335.700</b>
2	Toplanıp barınaklara bırakılan hayvan sayısı	66.900		<b>66.900</b>
3	Kene Mücadelesi (İlaçlama)	335.400		<b>335.400</b>
<b>Genel Toplam</b>		<b>738.000,00</b>	<b>0,00</b>	<b>738.000,00</b>





FAALİYET MALİYETLERİ TABLOSU

İdare Adı	ESKİŞEHİR BÜYÜKŞEHİR BELEDİYESİ
Performans Hedefi IV.1.2	Başiboş Hayvan Mücadelesi
Faaliyet Adı	Başiboş ve zararlı hayvanlarla mücadele edilmesi.
Sorumlu Harcama Birimi veya Birimleri	Sağlık İşleri Dairesi Bşk.
<b>Açıklamalar</b> <i>İlimizde mevcut başiboş hayvanların kontrol altına alınarak aşılınması, kısırlaştırılması, küpe takılması ve barınaklara bırakılması. Ayrıca zararlı hayvanlarla (kene, kuş gribi vb.)</i>	

Ekonomik Kod		2010
01	Personel Giderleri	295.900,00
02	SGK Devlet Primi Giderleri	63.900,00
03	Mal ve Hizmet Alım Giderleri	198.200,00
04	Faiz Giderleri	
05	Cari Transferler	
06	Sermaye Giderleri	180.000,00
07	Sermaye Transferleri	
08	Borç Verme	
<b>Toplam Bütçe Kaynak İhtiyacı</b>		<b>738.000,00</b>
<b>Bütçe Dışı Kaynak</b>	Döner Sermaye	
	Diğer Yurt İçi	
	Yurt Dışı	
<b>Toplam Bütçe Dışı Kaynak İhtiyacı</b>		<b>0,00</b>
<b>Toplam Kaynak İhtiyacı</b>		<b>738.000,00</b>



PERFORMANS HEDEFİ TABLOSU

İdare Adı	ESKİŞEHİR BÜYÜKŞEHİR BELEDİYESİ
-----------	---------------------------------

Amaç IV	SAĞLIKLI YAŞAMAK
Hedef IV.2	Her bireyin yaşam biçimine uygun mimari ve doğal çevreler yapılandırmak

Performans Hedefi IV.2.1	Yaşamevi ve Turistik dinlenme tesisleri
Açıklamalar Planlama aşaması tamamlanmıştır.	

Performans Göstergeleri		2008	2009	2010
1	Planlama Aşaması (%)	3	VY	VY
Açıklama				
2	Planlama Aşaması (%)	VY	45	50
Açıklama 2010 yılı için 4863.97 metrekare alanın kamulaştırılması hedeflenmektedir.				

Faaliyetler		Kaynak İhtiyacı (2010) (TL)		
		Bütçe	Bütçe Dışı	Toplam
1	Kamulaştırma (TL)	773.220,00		773.220,00
Genel Toplam		773.220,00	0,00	773.220,00



FAALİYET MALİYETLERİ TABLOSU

İdare Adı	ESKİŞEHİR BÜYÜKŞEHİR BELEDİYESİ
Performans Hedefi IV.2.1	Yaşamevi ve Turistik dinlenme tesisleri
Faaliyet Adı	Kamulaştırma.
Sorumlu Harcama Birimi veya Birimleri	İmar ve Şehircilik Dairesi Başkanlığı
<i>Açıklamalar</i>	

Ekonomik Kod		2010
01	Personel Giderleri	7.488,90
02	SGK Devlet Primi Giderleri	1.070,70
03	Mal ve Hizmet Alım Giderleri	10.322,70
04	Faiz Giderleri	
05	Cari Transferler	
06	Sermaye Giderleri	754.500,30
07	Sermaye Transferleri	
08	Borç Verme	
<b>Toplam Bütçe Kaynak İhtiyacı</b>		<b>773.220,00</b>
<b>Bütçe Dışı Kaynak</b>	Döner Sermaye	
	Diğer Yurt İçi	
	Yurt Dışı	
<b>Toplam Bütçe Dışı Kaynak İhtiyacı</b>		<b>0,00</b>
<b>Toplam Kaynak İhtiyacı</b>		<b>773.220,00</b>



PERFORMANS HEDEFİ TABLOSU

İdare Adı	ESKİŞEHİR BÜYÜKŞEHİR BELEDİYESİ
-----------	---------------------------------

Amaç IV	SAĞLIKLI YAŞAMAK
Hedef IV.3	Eskişehirliilere sağlıklı bir sosyal çevre sunmak. Modern yaşamın yol açtığı gerginliklerden kaynaklanabilecek sağlık sorunlarını giderebilecek ortamlar oluşturmak.

Performans Hedefi IV.3.1	Sazova Bilim ve Kültür Parkı
Açıklamalar	

Performans Göstergeleri		2008	2009	2010
1	Geçmiş yıllarda planlanan işlere göre projenin tamamlanma oranı (%)	30	15	25
Açıklama Sazova Parkı 2005 yılında %5, 2006 yılında %5, 2007 yılında %25, 2008 yılında %30 ve 2009 yılında %15 olmak üzere toplam %75 oranında tamamlanmış olup, 2010 yılında projeleri tamamlanan ünitelerin yapımına başlanacaktır. Peyzaj düzenleme çalışmaları yapılacaktır.				

Faaliyetler		Kaynak İhtiyacı (2010) (TL)		
		Bütçe	Bütçe Dışı	Toplam
1	Yapım İşleri	1.616.253,96		1.616.253,96
2	Sazova Bilim Kültür ve Sanat Parkı Projesi Peyzaj düzenlemeleri	2.665.360,00		2.665.360,00
Genel Toplam		4.281.613,96	0,00	4.281.613,96



FAALİYET MALİYETLERİ TABLOSU

İdare Adı	ESKİŞEHİR BÜYÜKŞEHİR BELEDİYESİ
Performans Hedefi IV.3.1	Sazova Bilim ve Kültür Parkı
Faaliyet Adı	Yapım İşleri ve peyzaj düzenlemesi.
Sorumlu Harcama Birimi veya Birimleri	Fen İşleri Dai.Bşk., Çevre Koruma ve Kontrol Dai.Bşk.
<i>Açıklamalar</i>	

Ekonomik Kod		2010
01	Personel Giderleri	1.633.801,95
02	SGK Devlet Primi Giderleri	357.621,57
03	Mal ve Hizmet Alım Giderleri	2.039.618,22
04	Faiz Giderleri	
05	Cari Transferler	
06	Sermaye Giderleri	250.572,22
07	Sermaye Transferleri	
08	Borç Verme	
<b>Toplam Bütçe Kaynak İhtiyacı</b>		<b>4.281.613,96</b>
<b>Bütçe Dışı Kaynak</b>	Döner Sermaye	
	Diğer Yurt İçi	
	Yurt Dışı	
<b>Toplam Bütçe Dışı Kaynak İhtiyacı</b>		<b>0,00</b>
<b>Toplam Kaynak İhtiyacı</b>		<b>4.281.613,96</b>



PERFORMANS HEDEFİ TABLOSU

İdare Adı	ESKİŞEHİR BÜYÜKŞEHİR BELEDİYESİ
-----------	---------------------------------

Amaç IV	SAĞLIKLI YAŞAMAK
Hedef IV.3	Eskişehirliilere sağlıklı bir sosyal çevre sunmak. Modern yaşamın yol açtığı gerginliklerden kaynaklanabilecek sağlık sorunlarını giderebilecek ortamlar oluşturmak.

Performans Hedefi IV.3.2	Göletli Park
Açıklamalar	

Performans Göstergeleri		2008	2009	2010
1	Proje revizyon çalışmalarının tamamlanması (%)	-	-	100
Açıklama				
Karayolları Genel Müdürlüğünün çevre yolu genişletme ve köprülü kavşak düzenleme çalışmalarının tamamlanması ve sahayı etkileme durumuna göre proje revizyonları yapılarak, yapım işine başlanacaktır. Peyzaj düzenlemeleri yapılacaktır.				

Faaliyetler		Kaynak İhtiyacı (2010) (TL)		
		Bütçe	Bütçe Dışı	Toplam
1	Yapım İşleri	2.073.403,96		2.073.403,96
2	Göletli Park Peyzaj düzenlemesi	2.120.314,00		2.120.314,00
Genel Toplam		4.193.717,96	0,00	4.193.717,96



FAALİYET MALİYETLERİ TABLOSU

İdare Adı	ESKİŞEHİR BÜYÜKŞEHİR BELEDİYESİ
Performans Hedefi IV.3.2	Göletli Park
Faaliyet Adı	Yapım İşleri ve peyzaj düzenlemesi.
Sorumlu Harcama Birimi veya Birimleri	Fen İşleri Dai.Bşk., Çevre Koruma ve Kontrol Dai.Bşk.
<i>Açıklamalar</i>	

Ekonomik Kod		2010
01	Personel Giderleri	1.182.843,95
02	SGK Devlet Primi Giderleri	251.533,57
03	Mal ve Hizmet Alım Giderleri	2.051.618,22
04	Faiz Giderleri	
05	Cari Transferler	
06	Sermaye Giderleri	707.722,22
07	Sermaye Transferleri	
08	Borç Verme	
<b>Toplam Bütçe Kaynak İhtiyacı</b>		<b>4.193.717,96</b>
<b>Bütçe Dışı Kaynak</b>	Döner Sermaye	
	Diğer Yurt İçi	
	Yurt Dışı	
<b>Toplam Bütçe Dışı Kaynak İhtiyacı</b>		<b>0,00</b>
<b>Toplam Kaynak İhtiyacı</b>		<b>4.193.717,96</b>



PERFORMANS HEDEFİ TABLOSU

İdare Adı	ESKİŞEHİR BÜYÜKŞEHİR BELEDİYESİ
-----------	---------------------------------

Amaç IV	SAĞLIKLI YAŞAMAK
---------	------------------

Hedef IV.4	Hastalanan hemşehrilerimizin yaş, cinsiyet, sosyoekonomik durum vb. gözetmeksizin gezici sağlık aracı vasıtasıyla tedavilerinin sağlanması
------------	--

Performans Hedefi IV.4.1	Belediye hastanesinin faaliyete geçirilmesi.
--------------------------	--

Açıklamalar	
-------------	--

Performans Göstergeleri		2008	2009	2010
1	Hasta muayene ve tedavileri (kişi adedi)	-	-	20.000

Açıklama	Personel temin edildiğinde faaliyet gerçekleştirilecektir.
----------	--

Faaliyetler		Kaynak İhtiyacı (2010) (TL)		
		Bütçe	Bütçe Dışı	Toplam
1	Belediye hastanesinin faaliyetleri.	103.300,00		103.300,00
<b>Genel Toplam</b>		<b>103.300,00</b>	<b>0,00</b>	<b>103.300,00</b>





FAALİYET MALİYETLERİ TABLOSU

İdare Adı	ESKİŞEHİR BÜYÜKŞEHİR BELEDİYESİ
Performans Hedefi IV.4.1	Belediye hastanesinin faaliyete geçirilmesi.
Faaliyet Adı	Belediye hastanesinin faaliyetleri.
Sorumlu Harcama Birimi veya Birimleri	Sağlık İşleri Dairesi Başkanlığı.
<i>Açıklamalar</i>	

Ekonomik Kod		2010
01	Personel Giderleri	92.100,00
02	SGK Devlet Primi Giderleri	8.100,00
03	Mal ve Hizmet Alım Giderleri	2.300,00
04	Faiz Giderleri	
05	Cari Transferler	
06	Sermaye Giderleri	800,00
07	Sermaye Transferleri	
08	Borç Verme	
<b>Toplam Bütçe Kaynak İhtiyacı</b>		<b>103.300,00</b>
<b>Bütçe Dışı Kaynak</b>	Döner Sermaye	
	Diğer Yurt İçi	
	Yurt Dışı	
<b>Toplam Bütçe Dışı Kaynak İhtiyacı</b>		<b>0,00</b>
<b>Toplam Kaynak İhtiyacı</b>		<b>103.300,00</b>



PERFORMANS HEDEFİ TABLOSU

İdare Adı	ESKİŞEHİR BÜYÜKŞEHİR BELEDİYESİ
-----------	---------------------------------

Amaç IV	SAĞLIKLI YAŞAMAK
Hedef IV.4	Hastalanan hemşehrilerimizin yaş, cinsiyet, sosyoekonomik durum vb. gözetmeksizin gezici sağlık aracı vasıtasıyla tedavilerinin sağlanması

Performans Hedefi IV.4.2	Gezici Sağlık Aracı ile Sağlık Taramaları
Açıklamalar	

Performans Göstergeleri		2008	2009	2010
1	Gezici Sağlık Aracı ile Sağlık Taramaları (kişi adedi)	-	-	25.000
Açıklama				
Personel temin edildiğinde faaliyet gerçekleştirilecektir.				
2	Sağlık Taramaları	3.016	5.000	5.000
Açıklama				
Eskişehir İl Sağlık Md. ile birlikte Kadınlarda Meme Kanseri Tarama faaliyetleri sürdürülmektedir.				

Faaliyetler		Kaynak İhtiyacı (2010) (TL)		
		Bütçe	Bütçe Dışı	Toplam
1	Gezici Sağlık Aracı ile Sağlık Taramaları	1.025.950,00		1.025.950,00
2	Sağlık Taramaları	205.376,00		205.376,00
Genel Toplam		1.231.326,00	0,00	1.231.326,00



FAALİYET MALİYETLERİ TABLOSU

İdare Adı	ESKİŞEHİR BÜYÜKŞEHİR BELEDİYESİ
Performans Hedefi IV.4.2	Gezici Sağlık Aracı ile Sağlık Taramaları
Faaliyet Adı	Gezici Sağlık Aracı ile Sağlık Taramaları yapılması.
Sorumlu Harcama Birimi veya Birimleri	Sağlık İşleri Dairesi Başkanlığı.
<i>Açıklamalar</i>	

Ekonomik Kod		2010
01	Personel Giderleri	494.066,00
02	SGK Devlet Primi Giderleri	89.900,00
03	Mal ve Hizmet Alım Giderleri	503.360,00
04	Faiz Giderleri	
05	Cari Transferler	
06	Sermaye Giderleri	144.000,00
07	Sermaye Transferleri	
08	Borç Verme	
<b>Toplam Bütçe Kaynak İhtiyacı</b>		<b>1.231.326,00</b>
<b>Bütçe Dışı Kaynak</b>	Döner Sermaye	
	Diğer Yurt İçi	
	Yurt Dışı	
<b>Toplam Bütçe Dışı Kaynak İhtiyacı</b>		<b>0,00</b>
<b>Toplam Kaynak İhtiyacı</b>		<b>1.231.326,00</b>



PERFORMANS HEDEFİ TABLOSU

<b>İdare Adı</b>	<b>ESKİŞEHİR BÜYÜKŞEHİR BELEDİYESİ</b>
<b>Amaç IV</b>	<b>SAĞLIKLI YAŞAMAK</b>
<b>Hedef IV.6</b>	Engelliler, yaşlılar ve çocuklar için kentimizi daha rahat ve yaşanabilir kılmak

<b>Performans Hedefi IV.6.1</b>	Engelliler projesi kapsamında yapılan yardımların sürdürülmesi
Açıklamalar	
Engelliler, yaşlılar ve çocuklar için kentimizi daha rahat ve yaşanabilir kılmak, ayrıca engellilerin yaşamlarını kolaylaştırmak.	

<b>Performans Göstergeleri</b>		<b>2008</b>	<b>2009</b>	<b>2010</b>
1	Eğitim yardımı yapılan engelli öğrenci sayısı	250	250	250
Açıklama Engelliler için yapılmakta olan faaliyetler (Eğitim, sağlık , gıda -kömür,yardımları ,engelli araçları) sürdürülecektir.				
2	Sağlık, gıda ve kömür yardımı yapılan kişi sayısı	300	300	300
Açıklama Engelliler için yapılmakta olan faaliyetler (Eğitim, sağlık , gıda -kömür,yardımları ,engelli araçları) sürdürülecektir.				
3	Engelli aracı verilen kişi sayısı	20	20	20
Açıklama Engelliler için yapılmakta olan faaliyetler (Eğitim, sağlık , gıda -kömür,yardımları ,engelli araçları) sürdürülecektir.				
4	Diyaliz hastaları servis aracından faydalanan kişi sayısı (kişi/gün)	45	45	45
Açıklama				
5	İÇEM sevisinden faydalanan öğrenci sayısı (kişi/gün)	100	100	100
Açıklama				
6	Alzheimer hastaları servisinden faydalanan hasta sayısı (kişi/gün)	17	17	17
Açıklama				

<b>Faaliyetler</b>	<b>Kaynak İhtiyacı (2010) (TL)</b>		
	<b>Bütçe</b>	<b>Bütçe Dışı</b>	<b>Toplam</b>
1 Yardımların yapılması	195.500,00		<b>195.500,00</b>
<b>Genel Toplam</b>	<b>195.500,00</b>	<b>0,00</b>	<b>195.500,00</b>



FAALİYET MALİYETLERİ TABLOSU

İdare Adı	ESKİŞEHİR BÜYÜKŞEHİR BELEDİYESİ
Performans Hedefi IV.6.1	Engelliler projesi kapsamında yapılan yardımların sürdürülmesi
Faaliyet Adı	Engelliler projesi kapsamında yardımların yapılması.
Sorumlu Harcama Birimi veya Birimleri	Sosyal Hizmetler Dai.Bşk
<i>Açıklamalar</i>	

Ekonomik Kod		2010
01	Personel Giderleri	23.500,00
02	SGK Devlet Primi Giderleri	2.900,00
03	Mal ve Hizmet Alım Giderleri	119.100,00
04	Faiz Giderleri	
05	Cari Transferler	
06	Sermaye Giderleri	50.000,00
07	Sermaye Transferleri	
08	Borç Verme	
<b>Toplam Bütçe Kaynak İhtiyacı</b>		<b>195.500,00</b>
<b>Bütçe Dışı Kaynak</b>	Döner Sermaye	
	Diğer Yurt İçi	
	Yurt Dışı	
<b>Toplam Bütçe Dışı Kaynak İhtiyacı</b>		<b>0,00</b>
<b>Toplam Kaynak İhtiyacı</b>		<b>195.500,00</b>



PERFORMANS HEDEFİ TABLOSU

<b>İdare Adı</b>	<b>ESKİŞEHİR BÜYÜKŞEHİR BELEDİYESİ</b>
<b>Amaç V</b>	<b>GÜVENLİ YAŞAMAK</b>
<b>Hedef V.1</b>	Sosyal güçsüzleri bir çok yönden destekleyerek onların temel gereksinimlerini karşılamalarına yardımcı olmak
<b>Performans Hedefi V.1.1</b>	Büyükşehir Belediye yasasında belirtildiği gibi giyim, kömür v.b sosyal yardımlar talep üzerine sürdürülmesi.
Açıklamalar	

Performans Göstergeleri		2008	2009	2010
1	Giyim yardımından yararlanan kişi sayısı	10.000	10.000	10.000
Açıklama				
2	Kömür yardımından yararlanan aile sayısı	750	750	750
Açıklama				
3	Kırtasiye yardımından yararlanan aile sayısı	1.000	1.000	1.000
Açıklama				
4	Gıda yardımından yararlanan kişi sayısı	750	750	750
Açıklama				
5	Aşevinden yararlanan aile sayısı	880	700	700
Açıklama				

Faaliyetler		Kaynak İhtiyacı (2010) (TL)		
		Bütçe	Bütçe Dışı	Toplam
1	Yardımların yapılması	3.540.000,00		<b>3.540.000,00</b>
2	Yardımların yapılması (Özel Kalem M.)	1.225.000,00		<b>1.225.000,00</b>
3	Yardımların yapılması (Destek Hizmetleri Dai.Bşk.)	533.207,04		<b>533.207,04</b>
<b>Genel Toplam</b>		<b>5.298.207,04</b>	<b>0,00</b>	<b>5.298.207,04</b>



FAALİYET MALİYETLERİ TABLOSU

İdare Adı	ESKİŞEHİR BÜYÜKŞEHİR BELEDİYESİ
Performans Hedefi V.1.1	Büyükşehir Belediye yasasında belirtildiği gibi giyim, kömür v.b sosyal yardımlar talep üzerine sürdürülmesi.
Faaliyet Adı	Yardımların yapılması.
Sorumlu Harcama Birimi veya Birimleri	Sosyal Hizmetler Dai.Bşk., Özel Kalem M.
<i>Açıklamalar</i>	

Ekonomik Kod		2010
01	Personel Giderleri	1.181.150,04
02	SGK Devlet Primi Giderleri	218.357,00
03	Mal ve Hizmet Alım Giderleri	1.528.700,00
04	Faiz Giderleri	
05	Cari Transferler	2.175.000,00
06	Sermaye Giderleri	195.000,00
07	Sermaye Transferleri	
08	Borç Verme	
<b>Toplam Bütçe Kaynak İhtiyacı</b>		<b>5.298.207,04</b>
<b>Bütçe Dışı Kaynak</b>	Döner Sermaye	
	Diğer Yurt İçi	
	Yurt Dışı	
<b>Toplam Bütçe Dışı Kaynak İhtiyacı</b>		<b>0,00</b>
<b>Toplam Kaynak İhtiyacı</b>		<b>5.298.207,04</b>



PERFORMANS HEDEFİ TABLOSU

<b>İdare Adı</b>	<b>ESKİŞEHİR BÜYÜKŞEHİR BELEDİYESİ</b>
<b>Amaç V</b>	<b>GÜVENLİ YAŞAMAK</b>
<b>Hedef V.3</b>	Meslek eğitim ve meslek edindirme amacıyla kurslar düzenleyerek hemşehrilerimizin iş bulmalarına ve ekonomiye katkıda bulunmak.
<b>Performans Hedefi V.3.1</b>	Meslek edindirme ve eğitim kurslarının devam etmesi
Açıklamalar	

Performans Göstergeleri		2008	2009	2010
1	Her ev bir atölye projesi eğitim verilen kursiyer sayısı	2.200	2.300	2.400
Açıklama				
2	Bilgisayar kursundan yararlanan öğrenci sayısı	100	100	100
Açıklama				
3	İngilizce kursundan yararlanan öğrenci sayısı	50	50	50
Açıklama				
4	Resim kursundan yararlanan öğrenci sayısı	30	30	30
Açıklama				
5	Satranç kursundan yararlanan öğrenci sayısı	45	45	45
Açıklama				
6	Yaz okullarından faydalanan öğrenci sayısı	500	500	500
Açıklama				
7	Seramik atölyesinden yararlanan öğrenci sayısı	200	200	200
Açıklama				
8	Soğuk cam atölyesinden yararlanan öğrenci sayısı	100	100	100
Açıklama				

Faaliyetler	Kaynak İhtiyacı (2010) (TL)		
	Bütçe	Bütçe Dışı	Toplam
1 Eğitimlerin sürdürülmesi	449.500,00		<b>449.500,00</b>
<b>Genel Toplam</b>	<b>449.500,00</b>	<b>0,00</b>	<b>449.500,00</b>





FAALİYET MALİYETLERİ TABLOSU

İdare Adı	ESKİŞEHİR BÜYÜKŞEHİR BELEDİYESİ
Performans Hedefi V.3.1	Meslek edindirme ve eğitim kurslarının devam etmesi
Faaliyet Adı	Meslek edindirme ve eğitim.
Sorumlu Harcama Birimi veya Birimleri	Sosyal Hizmetler Dai.Bşk
<i>Açıklamalar</i>	

Ekonomik Kod		2010
01	Personel Giderleri	21.400,00
02	SGK Devlet Primi Giderleri	2.900,00
03	Mal ve Hizmet Alım Giderleri	425.200,00
04	Faiz Giderleri	
05	Cari Transferler	
06	Sermaye Giderleri	
07	Sermaye Transferleri	
08	Borç Verme	
<b>Toplam Bütçe Kaynak İhtiyacı</b>		<b>449.500,00</b>
<b>Bütçe Dışı Kaynak</b>	Döner Sermaye	
	Diğer Yurt İçi	
	Yurt Dışı	
<b>Toplam Bütçe Dışı Kaynak İhtiyacı</b>		<b>0,00</b>
<b>Toplam Kaynak İhtiyacı</b>		<b>449.500,00</b>



PERFORMANS HEDEFİ TABLOSU

<b>İdare Adı</b>	<b>ESKİŞEHİR BÜYÜKŞEHİR BELEDİYESİ</b>
------------------	--

<b>Amaç V</b>	<b>GÜVENLİ YAŞAMAK</b>
---------------	------------------------

<b>Hedef V.4</b>	Eğitime okul öncesi aşamada da destek olarak bilinçli ve donanımlı bir kuşağın gelişimine katkıda bulunmak.
------------------	---

<b>Performans Hedefi V.4.1</b>	Çevre konusunda bilinçlendirme faaliyetleri düzenlemek.
--------------------------------	---

Açıklamalar	
1-Okullarda düzenlenen çevre ile ilgili seminerlere katılmak. Çevre Haftası etkinlikleri hazırlamak 2-Sivil toplum kuruluşları ile çalışmalar gerçekleştirmek. 3-Atık piller, atık yağlar vb. atıklarla ilgili afiş, broşür gibi iletişim araçları ile halkı bilgilendirmek. 4- Hava kirliliğini önlemek için halkı bilgilendirme ve denetim faaliyetleri yapmak.	

Performans Göstergeleri		2008	2009	2010
1	Düzenlenen faaliyet sayısı	5	5	5
Açıklama				

Faaliyetler		Kaynak İhtiyacı (2010) (TL)		
		Bütçe	Bütçe Dışı	Toplam
1	Çevre konusunda bilinçlendirme faaliyeti	30.660,00		<b>30.660,00</b>
<b>Genel Toplam</b>		<b>30.660,00</b>	<b>0,00</b>	<b>30.660,00</b>



FAALİYET MALİYETLERİ TABLOSU

İdare Adı	ESKİŞEHİR BÜYÜKŞEHİR BELEDİYESİ
Performans Hedefi V.4.1	Çevre konusunda bilinçlendirme faaliyetleri düzenlemek.
Faaliyet Adı	Çevre konusunda bilinçlendirme faaliyetleri düzenlenmesi.
Sorumlu Harcama Birimi veya Birimleri	Çevre Koruma ve Kontrol Dai.Bşk.
<b>Açıklamalar</b> 1-Okullarda düzenlenen çevre ile ilgili seminerlere katılmak. Çevre Haftası etkinlikleri hazırlamak 2-Sivil toplum kuruluşları ile çalışmalar gerçekleştirmek. 3-Atık piller, atık yağlar vb. atıklarla ilgili afiş, broşür gibi iletişim araçları ile halkı bilgilendirmek. 4- Hava kirliliğini önlemek için halkı bilgilendirme ve denetim faaliyetleri yapmak.	

Ekonomik Kod		2010
01	Personel Giderleri	9.660,00
02	SGK Devlet Primi Giderleri	1.150,00
03	Mal ve Hizmet Alım Giderleri	19.850,00
04	Faiz Giderleri	
05	Cari Transferler	
06	Sermaye Giderleri	
07	Sermaye Transferleri	
08	Borç Verme	
<b>Toplam Bütçe Kaynak İhtiyacı</b>		<b>30.660,00</b>
<b>Bütçe Dışı Kaynak</b>	Döner Sermaye	
	Diğer Yurt İçi	
	Yurt Dışı	
<b>Toplam Bütçe Dışı Kaynak İhtiyacı</b>		<b>0,00</b>
<b>Toplam Kaynak İhtiyacı</b>		<b>30.660,00</b>



PERFORMANS HEDEFİ TABLOSU

İdare Adı	ESKİŞEHİR BÜYÜKŞEHİR BELEDİYESİ
-----------	---------------------------------

Amaç VI	HERKES İÇİN KÜLTÜR
Hedef VI.1	Kentin yalnızca kente yaşayanlara değil, aynı zamanda yeterince zengin bir kültürel ortamı olmayan çevre kentlerde yaşayanlarında kültürel gereksinimlerini karşılayacakları bir merkez halini alması

Performans Hedefi VI.1.1	Müze Faaliyetlerinin ve Tanıtım Faaliyetlerinin sürdürülmesi
Açıklamalar	Türkiye'nin ilk ve tek Cam Müzesi 01.12.2007 tarihinde 57 cam sanatçısının katkılarıyla açılmıştır. Cam Müzesinde 92 eser sergilenmektedir Çağdaş Cam Sanatları Müzesi 1 Mart-31 Aralık 2008 tarihinde 48428 kişi ziyaret etmiştir. Bunun 5666 kişisi şehir dışı konuktur. 2010 Yılında Kent Müzesi ve Bal Mumu Heykel Müzesinin faaliyete geçirilmesi planlanmaktadır.

Performans Göstergeleri		2008	2009	2010
1	Cam Müzesi Ziyaretçi sayısı	48.428	60.000	60.000
Açıklama				

Faaliyetler		Kaynak İhtiyacı (2010) (TL)		
		Bütçe	Bütçe Dışı	Toplam
1	Müze faaliyetleri	1.111.500,00		1.111.500,00
Genel Toplam		1.111.500,00	0,00	1.111.500,00



FAALİYET MALİYETLERİ TABLOSU

İdare Adı	ESKİŞEHİR BÜYÜKŞEHİR BELEDİYESİ
Performans Hedefi VI.1.1	Müze Faaliyetlerinin ve Tanıtım Faaliyetleri.
Faaliyet Adı	Müze Faaliyetlerinin ve Tanıtım Faaliyetlerinin sürdürülmesi
Sorumlu Harcama Birimi veya Birimleri	Kültür ve Sosyal İşler Dairesi Başkanlığı
<b>Açıklamalar</b> <i>Kentin yalnızca kentte yaşayanları değil, aynı zamanda yeterince zengin bir kültürel ortamı olmayan çevre kentlerde yaşayanların da kültürel gereksinimlerini karşılayacak bir merkez halini alması.</i> <i>Kentte çevrede yaşayanların kültürel taleplerini teşvik ederek ve farklı kesimlerin isteklerini karşılayacak çeşitlilikte kültürel etkinlikler düzenleyerek, bunların günlük yaşamın temel zorunlu bileşenlerinden biri olarak algılamasını sağlamak.</i> <i>Kentlilerin kültür etkinliklerine katılarak kendi yaşamlarını zenginleştirme yoluyla, kentin sosyal dokusunun güçlenmesini sağlamak</i> <i>Kentin kültürel değerlerinin gelişmesine, böylelikle de ulusal ve uluslar arası boyutta bu değerlerin tanıtılmasına yardımcı olmak.</i>	

Ekonomik Kod		2010
01	Personel Giderleri	69.300,00
02	SGK Devlet Primi Giderleri	8.800,00
03	Mal ve Hizmet Alım Giderleri	33.400,00
04	Faiz Giderleri	
05	Cari Transferler	
06	Sermaye Giderleri	1.000.000,00
07	Sermaye Transferleri	
08	Borç Verme	
<b>Toplam Bütçe Kaynak İhtiyacı</b>		<b>1.111.500,00</b>
<b>Bütçe Dışı Kaynak</b>	Döner Sermaye	
	Diğer Yurt İçi	
	Yurt Dışı	
<b>Toplam Bütçe Dışı Kaynak İhtiyacı</b>		<b>0,00</b>
<b>Toplam Kaynak İhtiyacı</b>		<b>1.111.500,00</b>



PERFORMANS HEDEFİ TABLOSU

İdare Adı	ESKİŞEHİR BÜYÜKŞEHİR BELEDİYESİ
-----------	---------------------------------

Amaç VI	HERKES İÇİN KÜLTÜR
---------	--------------------

Hedef VI.1	Kentin yalnızca kente yaşayanlara değil, aynı zamanda yeterince zengin bir kültürel ortamı olmayan çevre kentlerde yaşayanlarında kültürel gereksinimlerini karşılayacakları bir merkez halini alması
------------	---

Performans Hedefi VI.1.2	Şehir Tiyatroları ve Senfoni Orkestrası Faaliyetlerinin sürdürülmesi
--------------------------	--

Açıklamalar	Kültürel açıdan yaşayan bir kente uygun, aktif canlı yenilikçi şehir tiyatroları ve senfoni orkestrası meydana getirip sürdürmek.
-------------	---

Performans Göstergeleri		2008	2009	2010
1	Yaratıcı Drama kursiyer sayısı	40	40	40
Açıklama				
2	Tiyatro Gösterisi	228	220	220
Açıklama				
3	Tiyatro Gösterisi İzleyici Sayısı	76.219	64.000	64.000
Açıklama				
4	Orkestrası Konser Sayısı	60	60	60
Açıklama				
5	Orkestra Konser Dinleyici Sayısı	36.150	36.000	36.000
Açıklama				

Faaliyetler		Kaynak İhtiyacı (2010) (TL)		
		Bütçe	Bütçe Dışı	Toplam
1	Tiyatro Gösterilerinin Düzenlenmesi	4.682.000,00		4.682.000,00
2	Konser Düzenlenmesi	4.688.000,00		4.688.000,00
3	Ulusal ve Uluslar arası diğer etkinliklerin şehrimizde sürdürülmesi	3.282.700,00		3.282.700,00
<b>Genel Toplam</b>		<b>12.652.700,00</b>	<b>0</b>	<b>12.652.700,00</b>



FAALİYET MALİYETLERİ TABLOSU

İdare Adı	ESKİŞEHİR BÜYÜKŞEHİR BELEDİYESİ
Performans Hedefi VI.1.2	Şehir Tiyatroları ve Senfoni Orkestrası Faaliyetleri
Faaliyet Adı	Şehir Tiyatroları ve Senfoni Orkestrası Faaliyetlerinin sürdürülmesi
Sorumlu Harcama Birimi veya Birimleri	Kültür ve Sosyal İşler Dai.Bşk.
<b>Açıklamalar</b> <i>Kentin yalnızca kentte yaşayanları değil, aynı zamanda yeterince zengin bir kültürel ortamı olamayan çevre kentlerde yaşayanların da kültürel gereksinimlerini karşılayacak bir merkez halini alması</i> <i>Kentte çevrede yaşayanların kültürel taleplerini teşvik ederek ve farklı kesimlerin isteklerini karşılayacak çeşitlilikte kültürel etkinlikler düzenleyerek, bunların günlük yaşamın temel zorunlu bileşenlerinden biri olarak algılamasını sağlamak.</i> <i>Kentlilerin kültür etkinliklerine katılarak kendi yaşamlarını zenginleştirme yoluyla, kentin sosyal dokusunun güçlenmesini sağlamak.</i> <i>Kentin kültürel değerlerinin gelişmesine, böylelikle de ulusal ve uluslar arası boyutta bu değerlerin tanıtılmasına yardımcı olmak.</i>	

Ekonomik Kod		2010
01	Personel Giderleri	6.582.100,00
02	SGK Devlet Primi Giderleri	743.400,00
03	Mal ve Hizmet Alım Giderleri	5.017.200,00
04	Faiz Giderleri	
05	Cari Transferler	50.000,00
06	Sermaye Giderleri	260.000,00
07	Sermaye Transferleri	
08	Borç Verme	
<b>Toplam Bütçe Kaynak İhtiyacı</b>		<b>12.652.700,00</b>
<b>Bütçe Dışı Kaynak</b>	Döner Sermaye	
	Diğer Yurt İçi	
	Yurt Dışı	
<b>Toplam Bütçe Dışı Kaynak İhtiyacı</b>		<b>0,00</b>
<b>Toplam Kaynak İhtiyacı</b>		<b>12.652.700,00</b>



PERFORMANS HEDEFİ TABLOSU

<b>İdare Adı</b>	<b>ESKİŞEHİR BÜYÜKŞEHİR BELEDİYESİ</b>
<b>Amaç VI</b>	<b>HERKES İÇİN KÜLTÜR</b>
<b>Hedef VI.2</b>	Kentte ve çevrede yaşayanların kültürel taleplerini teşvik ederek ve farklı kesimlerin isteklerini karşılayacak çeşitlilikte kültürel etkinlikler düzenleyerek bunların günlük yaşamın temel ve zorunlu bileşenlerinden biri olarak algılanmasını sağlamak
<b>Performans Hedefi VI.2.1</b>	Etkinliklerin her yıl düzenli olarak sürdürülmesini sağlamak,hazırlanan bültenleri doğru ve güvenilir bir şekilde sunmak,faaliyetlerin halka duyurulmasını sağlamak
Açıklamalar	

Performans Göstergeleri		2008	2009	2010
1	Düzenlenen Festival Sayısı	1	1	1
Açıklama				
2	Düzenlenen Anma Töreni ve Özel gün Sayısı	4	4	4
Açıklama				
3	Destek Verilen STK Sayısı	75	75	75
Açıklama				
4	Düzenlenen Tanıtım,Temsil Faaliyeti Sayısı	10	10	10
Açıklama				

Faaliyetler		Kaynak İhtiyacı (2010) (TL)		
		Bütçe	Bütçe Dışı	Toplam
1	Sazova Bilim,Kültür ve Sanat Parkı ve Kentparkta Düzenlenecek Organizasyonlar	605.000		<b>605.000</b>
2	Şehir İçinden ve Dışından Gelen Konuklara Şehri Tanıtma Organizasyonları	1.280.000		<b>1.280.000</b>
3	Kentimiz ve Belediyemizle İlgili Dökümanların Hazırlanması,Faaliyetler ve Etkinliklerle İlgili Tanıtıcı Afişlerin Hazırlanması ve Basılması	1.486.600		<b>1.486.600</b>
4	Büyükşehir Belediyesi Mamuca Göletinde ve Porsuk Çayında Düzenlenecek Faaliyetler	370.000		<b>370.000</b>
5	Diğer Faaliyetler	1.258.700		<b>1.258.700</b>
<b>Genel Toplam</b>		<b>5.000.300,00</b>	<b>0,00</b>	<b>5.000.300,00</b>





FAALİYET MALİYETLERİ TABLOSU

İdare Adı	ESKİŞEHİR BÜYÜKŞEHİR BELEDİYESİ
Performans Hedefi VI.2.1	Etkinliklerin her yıl düzenli olarak sürdürülmesini sağlamak, hazırlanan bültenleri doğru ve güvenilir bir şekilde sunmak, faaliyetlerin halka duyurulmasını sağlamak
Faaliyet Adı	Tanıtım ve destek faaliyetleri
Sorumlu Harcama Birimi veya Birimleri	Özel Kalem Md., Basın Yayın Halkla İlişkiler Ş.M.
<i>Açıklamalar</i>	

Ekonomik Kod		2010
01	Personel Giderleri	1.065.395,00
02	SGK Devlet Primi Giderleri	69.005,00
03	Mal ve Hizmet Alım Giderleri	3.705.700,00
04	Faiz Giderleri	
05	Cari Transferler	
06	Sermaye Giderleri	160.200,00
07	Sermaye Transferleri	
08	Borç Verme	
<b>Toplam Bütçe Kaynak İhtiyacı</b>		<b>5.000.300,00</b>
<b>Bütçe Dışı Kaynak</b>	Döner Sermaye	
	Diğer Yurt İçi	
	Yurt Dışı	
<b>Toplam Bütçe Dışı Kaynak İhtiyacı</b>		<b>0,00</b>
<b>Toplam Kaynak İhtiyacı</b>		<b>5.000.300,00</b>



PERFORMANS HEDEFİ TABLOSU

İdare Adı	ESKİŞEHİR BÜYÜKŞEHİR BELEDİYESİ
-----------	---------------------------------

Amaç VI	HERKES İÇİN KÜLTÜR
---------	--------------------

Hedef VI.3	Kentin kültürel değerlerinin gelişmesine, böylelikle de ulusal ve uluslararası boyutta bu değerlerin tanıtılmasına yardımcı olmak.
------------	--

Performans Hedefi VI.3.1	Eğitim ve tanıtım amaçlı kitap, bülten ve broşür basım ve dağıtımı.
Açıklamalar	

Performans Göstergeleri		2008	2009	2010
1	Eğitim amaçlı basılan materyal sayısı	200.000	200.000	200.000
Açıklama				
2	Kültür amaçlı basılan materyal sayısı	100.000	100.000	100.000
Açıklama				
3	Tanıtım amaçlı basılan materyal sayısı	205.000	200.000	200.000
Açıklama				

Faaliyetler		Kaynak İhtiyacı (2010) (TL)		
		Bütçe	Bütçe Dışı	Toplam
1	Eğitim ve tanıtım amaçlı kitap, bülten ve broşür basım ve dağıtımı.	45.000,00		45.000,00
Genel Toplam		45.000,00	0,00	45.000,00



FAALİYET MALİYETLERİ TABLOSU

İdare Adı	ESKİŞEHİR BÜYÜKŞEHİR BELEDİYESİ
Performans Hedefi VI.3.1	Eğitim ve tanıtım amaçlı kitap, bülten ve broşür basım ve dağıtımı.
Faaliyet Adı	Eğitim ve tanıtım amaçlı kitap, bülten ve broşür basım ve dağıtımı.
Sorumlu Harcama Birimi veya Birimleri	Özel Kalem Müdürlüğü
<i>Açıklamalar</i>	

Ekonomik Kod		2010
01	Personel Giderleri	
02	SGK Devlet Primi Giderleri	
03	Mal ve Hizmet Alım Giderleri	45.000,00
04	Faiz Giderleri	
05	Cari Transferler	
06	Sermaye Giderleri	
07	Sermaye Transferleri	
08	Borç Verme	
<b>Toplam Bütçe Kaynak İhtiyacı</b>		<b>45.000,00</b>
<b>Bütçe Dışı Kaynak</b>	Döner Sermaye	
	Diğer Yurt İçi	
	Yurt Dışı	
<b>Toplam Bütçe Dışı Kaynak İhtiyacı</b>		<b>0,00</b>
<b>Toplam Kaynak İhtiyacı</b>		<b>45.000,00</b>



PERFORMANS HEDEFİ TABLOSU

İdare Adı	ESKİŞEHİR BÜYÜKŞEHİR BELEDİYESİ
-----------	---------------------------------

Amaç VII	SPOR, DİNLENME VE EĞLENCE
----------	---------------------------

Hedef VII.2	Açık ve ağaçlı alanlar, gezinti ve oyun alanları oluşturmak.
-------------	--

Performans Hedefi VII.2.1	Kent Park projesini tamamlamak
---------------------------	--------------------------------

Açıklamalar	
-------------	--

Performans Göstergeleri		2008	2009	2010
1	İnşaat İşlerinin tamamlanması %	40	5	5

Açıklama	
Kentpark 2006 yılında %10, 2007 yılında %40, 2008 yılında %40, 2009 yılında %5 olmak üzere toplam %95 oranında tamamlanacak olup, 2010 yılında devam eden işler tamamlanacaktır. Peyzaj düzenleme çalışmaları sürdürülecektir.	

Faaliyetler		Kaynak İhtiyacı (2010) (TL)		
		Bütçe	Bütçe Dışı	Toplam
1	Yapım İşleri	783.461,11		783.461,11
2	Kent Park Peyzaj düzenlemesi işi	918.923,00		918.923,00
<b>Genel Toplam</b>		<b>1.702.384,11</b>	<b>0,00</b>	<b>1.702.384,11</b>



FAALİYET MALİYETLERİ TABLOSU

İdare Adı	ESKİŞEHİR BÜYÜKŞEHİR BELEDİYESİ
Performans Hedefi VII.2.1	Kent Park projesini tamamlamak
Faaliyet Adı	Yapım İşleri ve peyzaj düzenlemesi.
Sorumlu Harcama Birimi veya Birimleri	Fen İşleri Dai.Bşk., Çevre Koruma ve Kontrol Dai.Bşk.
<b>Açıklamalar</b> <i>2009 yılında 1237 m<sup>2</sup>'lik yeşil alanın düzenlemesi yapılmış ve 64 adet ibreli bitki, 133 adet yapraklı ağaç, 3893 adet çalı bitkisi dikilmiştir. Ayrıca 1369 adet kuruyan bitki değiştirilmiş olup, 88 adet bank, 48 adet çöp kutusu, 13 parçalı 1 takım spor aleti konulmuştur. 2010 yılında bozulan yeşil alanların onarımı, kuruyan bitkilerin yerine yenilerinin dikilmesi, elektrik ve su tesisatı ile ilgili arızaların giderilmesi ve gerekli malzemelerin temin edilmesi, kent mobilyalarının alınması ve yerlerine konulması işlerine devam edilecektir.</i>	

Ekonomik Kod		2010
01	Personel Giderleri	293.750,67
02	SGK Devlet Primi Giderleri	72.060,00
03	Mal ve Hizmet Alım Giderleri	1.128.751,22
04	Faiz Giderleri	
05	Cari Transferler	
06	Sermaye Giderleri	207.822,22
07	Sermaye Transferleri	
08	Borç Verme	
<b>Toplam Bütçe Kaynak İhtiyacı</b>		<b>1.702.384,11</b>
<b>Bütçe Dışı Kaynak</b>	Döner Sermaye	
	Diğer Yurt İçi	
	Yurt Dışı	
<b>Toplam Bütçe Dışı Kaynak İhtiyacı</b>		<b>0,00</b>
<b>Toplam Kaynak İhtiyacı</b>		<b>1.702.384,11</b>



PERFORMANS HEDEFİ TABLOSU

İdare Adı	ESKİŞEHİR BÜYÜKŞEHİR BELEDİYESİ
-----------	---------------------------------

Amaç VII	SPOR, DİNLENME VE EĞLENCE
----------	---------------------------

Hedef VII.3	Modern ve geleneksel sporlara katılımı artırıcı etkinlikler düzenlemek.
-------------	---

Performans Hedefi VII.3.1	Sağlıklı yaşamak için herkese spor yapma imkanı sağlamak.
---------------------------	---

Açıklamalar	
-------------	--

Performans Göstergeleri	2008	2009	2010
-------------------------	------	------	------

1	Sağlıklı yaşam merkezinden yararlanan kişi sayısı	-	400	500
---	---	---	-----	-----

Açıklama	2009 yılı Ocak ayında Haller Gençlik Merkezi anında sağlıklı yaşam merkezi faaliyete başlamıştır. Merkezde step, Aerobik ve Plates eğitimi verilmektedir.			
----------	---	--	--	--

2	Yunusemre eğitim merkezinden yararlanan kişi sayısı	-	-	500
---	---	---	---	-----

Açıklama	2010 yılında Yunusemre Halk çarşısı içerisinde hazırlanmış olan 2 adet salonda Latin dansları, Aerobik, Jimnastik ve masa tenisi eğitimleri planlanmaktadır.			
----------	--	--	--	--

Faaliyetler	Kaynak İhtiyacı (2010) (TL)			
	Bütçe	Bütçe Dışı	Toplam	
1	Merkez faaliyetlerinin sürdürülmesi.	175.400,00		<b>175.400,00</b>
<b>Genel Toplam</b>	<b>175.400,00</b>	<b>0,00</b>	<b>175.400,00</b>	



FAALİYET MALİYETLERİ TABLOSU

İdare Adı	ESKİŞEHİR BÜYÜKŞEHİR BELEDİYESİ
Performans Hedefi VII.3.1	Sağlıklı yaşamak için herkese spor yapma imkanı sağlamak.
Faaliyet Adı	Sağlık yaşam merkezinin faaliyetleri.
Sorumlu Harcama Birimi veya Birimleri	Sosyal Hizmetler Dai.Bşk.
<i>Açıklamalar</i>	

Ekonomik Kod		2010
01	Personel Giderleri	53.600,00
02	SGK Devlet Primi Giderleri	14.600,00
03	Mal ve Hizmet Alım Giderleri	107.200,00
04	Faiz Giderleri	
05	Cari Transferler	
06	Sermaye Giderleri	
07	Sermaye Transferleri	
08	Borç Verme	
<b>Toplam Bütçe Kaynak İhtiyacı</b>		<b>175.400,00</b>
<b>Bütçe Dışı Kaynak</b>	Döner Sermaye	
	Diğer Yurt İçi	
	Yurt Dışı	
<b>Toplam Bütçe Dışı Kaynak İhtiyacı</b>		<b>0,00</b>
<b>Toplam Kaynak İhtiyacı</b>		<b>175.400,00</b>



PERFORMANS HEDEFİ TABLOSU

İdare Adı	ESKİŞEHİR BÜYÜKŞEHİR BELEDİYESİ
-----------	---------------------------------

Amaç VII	SPOR, DİNLENME VE EĞLENCE
Hedef VII.3	Modern ve geleneksel sporlara katılımı arttırıcı etkinlikler düzenlemek.

Performans Hedefi VII.3.2	Spor turnuvaları düzenlemek.
Açıklamalar	Her yıl geleneksel olarak düzenlenen spor faaliyetleri. Ayrıca yılda 4 kez düzenlenen kano yarışmalarına destek verilmesi.

Performans Göstergeleri		2008	2009	2010
1	Düzenlenen briç turnuvası sayısı	1	1	1
Açıklama				
2	Düzenlenen uçurtma şenliği sayısı	1	1	1
Açıklama				
3	Düzenlenen futbol turnuvası sayısı	1	1	1
Açıklama				

Faaliyetler		Kaynak İhtiyacı (2010) (TL)		
		Bütçe	Bütçe Dışı	Toplam
1	Spor faaliyetleri düzenlenmesi	40.000,00		40.000,00
<b>Genel Toplam</b>		<b>40.000,00</b>	<b>0,00</b>	<b>40.000,00</b>





FAALİYET MALİYETLERİ TABLOSU

İdare Adı	ESKİŞEHİR BÜYÜKŞEHİR BELEDİYESİ
Performans Hedefi VII.3.2	Spor turnuvaları düzenlemek.
Faaliyet Adı	Spor turnuvaları düzenlenmesi.
Sorumlu Harcama Birimi veya Birimleri	Basın Yayın Halkla İliş.Ş.M.
<b>Açıklamalar</b> Her yıl geleneksel olarak düzenlenen spor faaliyetleri.	

Ekonomik Kod		2010
01	Personel Giderleri	4.405,00
02	SGK Devlet Primi Giderleri	595,00
03	Mal ve Hizmet Alım Giderleri	35.000,00
04	Faiz Giderleri	
05	Cari Transferler	
06	Sermaye Giderleri	
07	Sermaye Transferleri	
08	Borç Verme	
<b>Toplam Bütçe Kaynak İhtiyacı</b>		<b>40.000,00</b>
<b>Bütçe Dışı Kaynak</b>	Döner Sermaye	
	Diğer Yurt İçi	
	Yurt Dışı	
<b>Toplam Bütçe Dışı Kaynak İhtiyacı</b>		<b>0,00</b>
<b>Toplam Kaynak İhtiyacı</b>		<b>40.000,00</b>



PERFORMANS HEDEFİ TABLOSU

İdare Adı	ESKİŞEHİR BÜYÜKŞEHİR BELEDİYESİ
-----------	---------------------------------

Amaç VII	SPOR, DİNLENME VE EĞLENCE
----------	---------------------------

Hedef VII.5	Dinlenme ve spor alanlarında, düzenlenecek alanın ve kullanılan malzemenin sağlıklı ve güvenli olmasını sağlamak
-------------	--

Performans Hedefi VII.5.1	Atatürk Stadyumu Açık Tribün Üstü Kapatılması İşi
Açıklamalar	

Performans Göstergeleri		2008	2009	2010
1	Atatürk Stadyumu Açık Tribün Üstü Kapatılması İşi Yapımı (%)	-	-	100
Açıklama		Eskişehirspor Klübünün hazırlattığı proje idare tarafından onaylandıktan sonra ihale ve yapım çalışmalarına başlanılacaktır.		

Faaliyetler		Kaynak İhtiyacı (2010) (TL)		
		Bütçe	Bütçe Dışı	Toplam
1	Yapım İşleri	2.783.361,11		2.783.361,11
Genel Toplam		2.783.361,11	0,00	2.783.361,11



FAALİYET MALİYETLERİ TABLOSU

İdare Adı	ESKİŞEHİR BÜYÜKŞEHİR BELEDİYESİ
Performans Hedefi VII.5.1	Atatürk Stadyumu Açık Tribün Üstü Kapatılması İşi
Faaliyet Adı	Yapım İşleri
Sorumlu Harcama Birimi veya Birimleri	Fen İşleri Dairesi Başkanlığı
<i>Açıklamalar</i>	

Ekonomik Kod		2010
01	Personel Giderleri	37.166,67
02	SGK Devlet Primi Giderleri	7.950,00
03	Mal ve Hizmet Alım Giderleri	530.522,22
04	Faiz Giderleri	
05	Cari Transferler	
06	Sermaye Giderleri	2.207.722,22
07	Sermaye Transferleri	
08	Borç Verme	
<b>Toplam Bütçe Kaynak İhtiyacı</b>		<b>2.783.361,11</b>
<b>Bütçe Dışı Kaynak</b>	Döner Sermaye	
	Diğer Yurt İçi	
	Yurt Dışı	
<b>Toplam Bütçe Dışı Kaynak İhtiyacı</b>		<b>0,00</b>
<b>Toplam Kaynak İhtiyacı</b>		<b>2.783.361,11</b>



PERFORMANS HEDEFİ TABLOSU

İdare Adı	ESKİŞEHİR BÜYÜKŞEHİR BELEDİYESİ
-----------	---------------------------------

Amaç VIII	SAĞLAM BİR EKONOMİ
-----------	--------------------

Hedef VIII.4	Çekim merkezleri oluşturarak, ticari girişimleri desteklemek.
--------------	---

Performans Hedefi VIII.4.1	Cumhuriyet Bulvarı Kongre ve Kültür Merkezi
----------------------------	---

Açıklamalar	
-------------	--

Performans Göstergeleri		2008	2009	2010
1	Cumhuriyet Bulvarı Kongre ve Kültür Merkezi İnşaat İşleri Yapımı (%)	8	35	50

Açıklama	2007 yılında %7, 2008 yılında %8 olarak gerçekleşen ve 2009 yılı sonunda tahmini olarak %35 olmak üzere toplam %50'si bitecek iş, 2010 yılında tamamlanacaktır.
----------	---

Faaliyetler	Kaynak İhtiyacı (2010) (TL)		
	Bütçe	Bütçe Dışı	Toplam
1 Yapım İşleri	783.461,11		783.461,11
<b>Genel Toplam</b>	<b>783.461,11</b>	<b>0</b>	<b>783.461,11</b>



FAALİYET MALİYETLERİ TABLOSU

İdare Adı	ESKİŞEHİR BÜYÜKŞEHİR BELEDİYESİ
Performans Hedefi VIII.4.1	Cumhuriyet Bulvarı Kongre ve Kültür Merkezi
Faaliyet Adı	Yapım İşleri
Sorumlu Harcama Birimi veya Birimleri	Fen İşleri Dairesi Başkanlığı
<i>Açıklamalar</i>	

Ekonomik Kod		2010
01	Personel Giderleri	37.166,67
02	SGK Devlet Primi Giderleri	7.950,00
03	Mal ve Hizmet Alım Giderleri	530.522,22
04	Faiz Giderleri	
05	Cari Transferler	
06	Sermaye Giderleri	207.822,22
07	Sermaye Transferleri	
08	Borç Verme	
<b>Toplam Bütçe Kaynak İhtiyacı</b>		<b>783.461,11</b>
<b>Bütçe Dışı Kaynak</b>	Döner Sermaye	
	Diğer Yurt İçi	
	Yurt Dışı	
<b>Toplam Bütçe Dışı Kaynak İhtiyacı</b>		<b>0,00</b>
<b>Toplam Kaynak İhtiyacı</b>		<b>783.461,11</b>



PERFORMANS HEDEFİ TABLOSU

İdare Adı	ESKİŞEHİR BÜYÜKŞEHİR BELEDİYESİ
-----------	---------------------------------

Amaç IX	GÜÇLÜ FİNANSAL YAPI
Hedef IX.2	Mevcut gelirlerimizi arttırmanın yeni gelir kaynakları oluşturarak gelirlerimizi çeşitlendirmeye devam etmek.

Performans Hedefi IX.2.1	Stratejik plan döneminde tahakkuk / tahsilat oranını korumak için gerekli takip ve tahsil çalışmalarını yürütmek.
Açıklamalar	

Performans Göstergeleri		2008	2009	2010
1	Tahakkuk Miktarı	7.919.145	10.756.231	14.003.500
Açıklama				
2	Tahsilat Miktarı	7.520.878	10.429.250	13.366.500
Açıklama				
3	Tahakkuk / Tahsilet Oranı	94,97	96,96	95,45
Açıklama				

Faaliyetler	Kaynak İhtiyacı (2010) (TL)		
	Bütçe	Bütçe Dışı	Toplam
1 Takip ve tahsilat faaliyetleri	770.834,00		770.834,00
<b>Genel Toplam</b>	<b>770.834,00</b>	<b>0,00</b>	<b>770.834,00</b>



FAALİYET MALİYETLERİ TABLOSU

İdare Adı	ESKİŞEHİR BÜYÜKŞEHİR BELEDİYESİ
Performans Hedefi IX.2	Stratejik plan döneminde tahakkuk / tahsilat oranını korumak için gerekli takip ve tahsil çalışmalarını yürütmek.
Faaliyet Adı IX.2.1	Takip ve tahsilat faaliyetleri
Sorumlu Harcama Birimi veya Birimleri	Mali Hizmetler Dai.Bşk.
<b>Açıklamalar</b> <i>Stratejik Plan döneminde tahakkuk / tahsilat oranını korumak için gerekli takip ve tahsil çalışmalarını yürütmek.</i>	

Ekonomik Kod		2010
01	Personel Giderleri	414.400,00
02	SGK Devlet Primi Giderleri	60.267,00
03	Mal ve Hizmet Alım Giderleri	256.267,00
04	Faiz Giderleri	
05	Cari Transferler	
06	Sermaye Giderleri	39.900,00
07	Sermaye Transferleri	
08	Borç Verme	
<b>Toplam Bütçe Kaynak İhtiyacı</b>		<b>770.834,00</b>
<b>Bütçe Dışı Kaynak</b>	Döner Sermaye	
	Diğer Yurt İçi	
	Yurt Dışı	
<b>Toplam Bütçe Dışı Kaynak İhtiyacı</b>		<b>0,00</b>
<b>Toplam Kaynak İhtiyacı</b>		<b>770.834,00</b>



PERFORMANS HEDEFİ TABLOSU

İdare Adı	ESKİŞEHİR BÜYÜKŞEHİR BELEDİYESİ
-----------	---------------------------------

Amaç IX	GÜÇLÜ FİNANSAL YAPI
---------	---------------------

Hedef IX.2	Mevcut gelirlerimizi arttırmanın yeni gelir kaynakları oluşturarak gelirlerimizi çeşitlendirmeye devam etmek.
------------	---

Performans Hedefi IX.2.2	İlan ve reklam vergisi mükellef sayısında artış sağlamak.
--------------------------	---

Açıklamalar	
-------------	--

Performans Göstergeleri	2008	2009	2010
-------------------------	------	------	------

1	Mükellef sayısı	5.150	5.250	5.500
---	-----------------	-------	-------	-------

Açıklama			
----------	--	--	--

2	Artış oranı ( % )	3,00	1,94	4,70
---	-------------------	------	------	------

Açıklama			
----------	--	--	--

Faaliyetler	Kaynak İhtiyacı (2010) (TL)		
	Bütçe	Bütçe Dışı	Toplam

1	Kontrol ve denetim faaliyetleri	385.466,00		385.466,00
---	---------------------------------	------------	--	------------

<b>Genel Toplam</b>		<b>385.466,00</b>	<b>0,00</b>	<b>385.466,00</b>
---------------------	--	-------------------	-------------	-------------------





FAALİYET MALİYETLERİ TABLOSU

İdare Adı	ESKİŞEHİR BÜYÜKŞEHİR BELEDİYESİ
Performans Hedefi IX.2.2	İlan ve reklam vergisi mükellef sayısında artış sağlamak.
Faaliyet Adı	Kontrol ve denetim faaliyetleri
Sorumlu Harcama Birimi veya Birimleri	Mali Hizmetler Dai.Bşk.
<b>Açıklamalar</b> İlan ve reklam vergisi ile ilgili kontrol ve denetim faaliyetlerini arttırmak suretiyle mükellef sayısında artış sağlamak.	

Ekonomik Kod		2010
01	Personel Giderleri	207.200,00
02	SGK Devlet Primi Giderleri	30.133,00
03	Mal ve Hizmet Alım Giderleri	128.133,00
04	Faiz Giderleri	
05	Cari Transferler	
06	Sermaye Giderleri	20.000,00
07	Sermaye Transferleri	
08	Borç Verme	
<b>Toplam Bütçe Kaynak İhtiyacı</b>		<b>385.466,00</b>
<b>Bütçe Dışı Kaynak</b>	Döner Sermaye	
	Diğer Yurt İçi	
	Yurt Dışı	
<b>Toplam Bütçe Dışı Kaynak İhtiyacı</b>		<b>0,00</b>
<b>Toplam Kaynak İhtiyacı</b>		<b>385.466,00</b>



PERFORMANS HEDEFİ TABLOSU

<b>İdare Adı</b>	<b>ESKİŞEHİR BÜYÜKŞEHİR BELEDİYESİ</b>
------------------	--

<b>Amaç X</b>	<b>NASIL BİR BELEDİYE</b>
<b>Hedef X.1</b>	İyi örgütlenmiş, küçük ama çevik, etkili bir belediye olmak.

<b>Performans Hedefi X.1.1</b>	Kontrol ve denetim faaliyetleri.
<b>Açıklamalar</b> Belediyemize ait kamu mallarının korunması,Belediyemizin denetim ve sorumluluk bölgesinde faaliyet gösteren esnaflar ile ikamet eden vatandaşların kanun ve yönetmeliklere aykırı davranmasını engellemek, daha düzenli ve yaşanır bir şehir için çalışmak.	

<b>Performans Göstergeleri</b>		<b>2008</b>	<b>2009</b>	<b>2010</b>
1	Düzenlenen idari yaptırım tutanağı	1.119	1.300	1.350
<b>Açıklama</b> Belediyemiz sınırları içerisinde kanunlara aykırı davranan vatandaşlara yazılan cezalar.(5326 S.K.)				
2	Düzenlenen Zabıta Varakası sayısı	394	250	300
<b>Açıklama</b> Belediyemiz sınırları içerisinde kanunlara aykırı davranan vatandaşlara yazılan cezalar.(5326 S.K.)				
3	Verilen ihtar sayısı	400	450	500
<b>Açıklama</b> Suç unsuru ortaya çıkmadan kaldırılması için verilen ihtar sayısı.				
4	Tebliğatlar	4000	7500	4200
<b>Açıklama</b> Belediyemize ait ceza, ödeme emri ve diğer konularla (İmar-Fen İşleri) ilgili yapılan tebligat sayısı.				

<b>Faaliyetler</b>	<b>Kaynak İhtiyacı (2010) (TL)</b>			
	<b>Bütçe</b>	<b>Bütçe Dışı</b>	<b>Toplam</b>	
1	Zabıta faaliyetleri	1.579.400,00		<b>1.579.400,00</b>
<b>Genel Toplam</b>		<b>1.579.400,00</b>	<b>0,00</b>	<b>1.579.400,00</b>



FAALİYET MALİYETLERİ TABLOSU

İdare Adı	ESKİŞEHİR BÜYÜKŞEHİR BELEDİYESİ
Performans Hedefi X.1.1	Kontrol ve denetim faaliyetleri.
Faaliyet Adı	Zabıta faaliyetleri.
Sorumlu Harcama Birimi veya Birimleri	Zabıta Dairesi Başkanlığı.
<b>Açıklamalar</b> <i>Zabıta Dairesi Başkanlığımıza bağlı Zabıta Şube Müdürlüğümüz bünyesinde 48 personel bulunmakta olup, Merkez, Otogar, Hal ve Pazar-Market Karakollarında hizmet vermektedir. Belediyemizin denetim ve sorumluluk alanında meydana gelen olumsuz durumların tespiti ve ortadan kaldırılması, bu bölgelerde faaliyet gösteren esnafın ve ikamet eden vatandaşların, belediye kanun ve yönetmeliklerine aykırı olan davranışların önlenmesi, halkın nizam ve intizam ile huzurun devamının sağlanması için çalışmaktadır. Belediyemizin ruhsatına tabi işyerlerinin ruhsat, Pazar açma ruhsatı, işgaliye, afiş ve her açıdan denetimi. Denetim ve sorumluluk alanımızda bulunan işyerlerinin yönetmeliklere aykırı olarak asmış oldukları, reklam ve tanıtım amaçlı tabelaların kaldırılması veya yönetmeliğe uygun hale getirilmesi, Veteriner Hekimle birlikte et satış işyerlerinin denetlenmesi, Çevre Müdürlüğümüz ekipleri ile birlikte kömür ardiyelerinin denetimi. İl Kültür ve Turizm Müdürlüğü ekipleri ile birlikte korsan CD denetimi yapılması. Ölçü ve ayarlar Memurluğu ekipleri ile birlikte işyerlerinin ölçü ve tartı aletlerini kontrol etmek. Belediyemiz mevzuatları, emir ve yasakları hakkında esnafa çeşitli konularda tebligat yapılması. Vatandaşlarımız Büyükşehir Belediyemizi ilgilendiren istek, talep ve şikayetlerinin değerlendirilmesi.</i>	

Ekonomik Kod		2010
01	Personel Giderleri	1.090.100,00
02	SGK Devlet Primi Giderleri	134.800,00
03	Mal ve Hizmet Alım Giderleri	331.500,00
04	Faiz Giderleri	
05	Cari Transferler	15.000,00
06	Sermaye Giderleri	8.000,00
07	Sermaye Transferleri	
08	Borç Verme	
<b>Toplam Bütçe Kaynak İhtiyacı</b>		<b>1.579.400,00</b>
<b>Bütçe Dışı Kaynak</b>	Döner Sermaye	
	Diğer Yurt İçi	
	Yurt Dışı	
<b>Toplam Bütçe Dışı Kaynak İhtiyacı</b>		<b>0,00</b>
<b>Toplam Kaynak İhtiyacı</b>		<b>1.579.400,00</b>



PERFORMANS HEDEFİ TABLOSU

İdare Adı	ESKİŞEHİR BÜYÜKŞEHİR BELEDİYESİ
-----------	---------------------------------

Amaç X	NASIL BİR BELEDİYE
--------	--------------------

Hedef X.1	İyi örgütlenmiş, küçük ama çevik, etkili bir belediye olmak.
-----------	--

Performans Hedefi X.1.2	İnşaat kontrol biriminin kurulması.
-------------------------	-------------------------------------

Açıklamalar	
-------------	--

Performans Göstergeleri		2008	2009	2010
1	Teknik eleman alımı	1	1	2
Açıklama				

Faaliyetler	Kaynak İhtiyacı (2010) (TL)		
	Bütçe	Bütçe Dışı	Toplam
1 Personel gideri	77.941,00		77.941,00
<b>Genel Toplam</b>	<b>77.941,00</b>	<b>0,00</b>	<b>77.941,00</b>



FAALİYET MALİYETLERİ TABLOSU

İdare Adı	ESKİŞEHİR BÜYÜKŞEHİR BELEDİYESİ
Performans Hedefi X.1.2	İnşaat kontrol biriminin kurulması
Faaliyet Adı	Personel Temini
Sorumlu Harcama Birimi veya Birimleri	İmar ve Şehircilik Dai.Bşk.
<b>Açıklamalar</b> <i>İnsan Kaynakları ve Eğitim Dairesi Başkanlığının eleman istihdamı ile gerçekleşecektir.</i>	

Ekonomik Kod		2010
01	Personel Giderleri	47.450,00
02	SGK Devlet Primi Giderleri	12.565,00
03	Mal ve Hizmet Alım Giderleri	17.925,00
04	Faiz Giderleri	
05	Cari Transferler	
06	Sermaye Giderleri	1,00
07	Sermaye Transferleri	
08	Borç Verme	
<b>Toplam Bütçe Kaynak İhtiyacı</b>		<b>77.941,00</b>
<b>Bütçe Dışı Kaynak</b>	Döner Sermaye	
	Diğer Yurt İçi	
	Yurt Dışı	
<b>Toplam Bütçe Dışı Kaynak İhtiyacı</b>		<b>0,00</b>
<b>Toplam Kaynak İhtiyacı</b>		<b>77.941,00</b>



PERFORMANS HEDEFİ TABLOSU

İdare Adı	ESKİŞEHİR BÜYÜKŞEHİR BELEDİYESİ
-----------	---------------------------------

Amaç X	NASIL BİR BELEDİYE
--------	--------------------

Hedef X.2	Hizmetlerimizi halkın gereksinimleri doğrultusunda genişletmek.
-----------	---

Performans Hedefi X.2.1	Otobüsle şehir içi toplu taşıma faaliyetlerini yürütmek ve 5216 sayılı yasaya göre mahalle statüsüne dönüşen köylere ulaşım hizmetinin götürülmesini sağlamak.
-------------------------	--

Açıklamalar	
-------------	--

Performans Göstergeleri		2008	2009	2010
1	Ulaşım hizmeti götürülen köy sayısı (adet)	58	59	65

Açıklama	5216 sayılı yasaya göre mahalle statüsüne dönüşen köylere hizmet götürülmesi kapsamında 2010 yılında hizmet verilen köy sayısının toplamda 65'e çıkarılması hedeflenmektedir.
----------	---

Faaliyetler	Kaynak İhtiyacı (2010) (TL)		
	Bütçe	Bütçe Dışı	Toplam
1 Otobüsle şehir içi toplu taşıma faaliyetlerini yürütmek ve 5216 sayılı yasaya göre mahalle statüsüne dönüşen köylere ulaşım hizmetinin götürülmesini sağlamak.	18.321.966,00		<b>18.321.966,00</b>
<b>Genel Toplam</b>	<b>18.321.966,00</b>	<b>0,00</b>	<b>18.321.966,00</b>



FAALİYET MALİYETLERİ TABLOSU

İdare Adı	ESKİŞEHİR BÜYÜKŞEHİR BELEDİYESİ
Performans Hedefi X.2.1	Otobüsle toplu taşıma hizmeti sağlamak.
Faaliyet Adı	Otobüsle şehir içi toplu taşıma faaliyetlerini yürütmek ve 5216 sayılı yasaya göre mahalle statüsüne dönüşen köylere ulaşım hizmetinin götürülmesini sağlamak.
Sorumlu Harcama Birimi veya Birimleri	Ulaşım Dairesi Bşk.
<i>Açıklamalar</i>	

Ekonomik Kod		2010
01	Personel Giderleri	1.939.234,00
02	SGK Devlet Primi Giderleri	397.400,00
03	Mal ve Hizmet Alım Giderleri	15.810.333,00
04	Faiz Giderleri	
05	Cari Transferler	
06	Sermaye Giderleri	174.999,00
07	Sermaye Transferleri	
08	Borç Verme	
<b>Toplam Bütçe Kaynak İhtiyacı</b>		<b>18.321.966,00</b>
<b>Bütçe Dışı Kaynak</b>	Döner Sermaye	
	Diğer Yurt İçi	
	Yurt Dışı	
<b>Toplam Bütçe Dışı Kaynak İhtiyacı</b>		<b>0,00</b>
<b>Toplam Kaynak İhtiyacı</b>		<b>18.321.966,00</b>



PERFORMANS HEDEFİ TABLOSU

<b>İdare Adı</b>	<b>ESKİŞEHİR BÜYÜKŞEHİR BELEDİYESİ</b>
------------------	--

<b>Amaç X</b>	<b>NASIL BİR BELEDİYE</b>
---------------	---------------------------

<b>Hedef X.3</b>	Az sayıda ama işini bilen ve iyi yapan personele sahip olmak. Personel kalitemizi gerekli eğitimlerle olabilecek en üst düzeye yükseltmek. Çalışan personel için kendilerini rahat hissedebilecekleri bir ortam sağlamak.
------------------	---

<b>Performans Hedefi X.3.1</b>	Mevzuatlar gereğince personel işlemleri ve personel eğitimi.
--------------------------------	--

Açıklamalar
-------------

Performans Göstergeleri		2008	2009	2010
1	Hizmet içi eğitim verilen personel sayısı (adet)	134	100	100

Açıklama				
----------	--	--	--	--

2	İşlem yapılan personel sayısı (adet)	1010	1066	1070
---	--------------------------------------	------	------	------

Açıklama				
Mevzuatlar gereğince memur, işçi, geçici işçi, sözleşmeli sanatçı ve sözleşmeli personel ile ilgili gerekli işlemler.				

Faaliyetler		Kaynak İhtiyacı (2010) (TL)		
		Bütçe	Bütçe Dışı	Toplam
1	Personel eğitimi, iş ve işlemleri	190.700		<b>190.700,00</b>
<b>Genel Toplam</b>		<b>190.700,00</b>	<b>0,00</b>	<b>190.700,00</b>





FAALİYET MALİYETLERİ TABLOSU

İdare Adı	ESKİŞEHİR BÜYÜKŞEHİR BELEDİYESİ
Performans Hedefi X.3.1	Mevzuatlar gereğince personel işlemleri ve personel eğitimi.
Faaliyet Adı	Mevcut personelin eğitimi, iş ve işlemlerinin yapılması.
Sorumlu Harcama Birimi veya Birimleri	İnsan Kaynakları ve Eğitim Dairesi Başkanlığı.
<i>Açıklamalar</i>	

Ekonomik Kod		2010
01	Personel Giderleri	119.500,00
02	SGK Devlet Primi Giderleri	16.600,00
03	Mal ve Hizmet Alım Giderleri	44.500,00
04	Faiz Giderleri	
05	Cari Transferler	
06	Sermaye Giderleri	10.100,00
07	Sermaye Transferleri	
08	Borç Verme	
<b>Toplam Bütçe Kaynak İhtiyacı</b>		<b>190.700,00</b>
<b>Bütçe Dışı Kaynak</b>	Döner Sermaye	
	Diğer Yurt İçi	
	Yurt Dışı	
<b>Toplam Bütçe Dışı Kaynak İhtiyacı</b>		<b>0,00</b>
<b>Toplam Kaynak İhtiyacı</b>		<b>190.700,00</b>



PERFORMANS HEDEFİ TABLOSU

<b>İdare Adı</b>	<b>ESKİŞEHİR BÜYÜKŞEHİR BELEDİYESİ</b>
------------------	--

<b>Amaç X</b>	<b>NASIL BİR BELEDİYE</b>
<b>Hedef X.4</b>	Her alanda teknolojik gelişmeyi yakından izleyen, hizmetlerini en iyi şekilde gerçekleştirebilmek için her türlü donanımına sahip bir belediye olmak.

<b>Performans Hedefi X.4.1</b>	Yönetim Bilgi Sistemlerinin dönüşümü, bakımı ve eğitimlerini yapmak.
Açıklamalar	

Performans Göstergeleri		2008	2009	2010
1	Dönüşümü yapılacak yazılım sayısı	5	2	1
Açıklama				
2	Yeni yazılım alımı sayısı	2	2	1
Açıklama				
3	Yazılım kullanımı kişi başı eğitim sayısı	9	2	1
Açıklama				

Faaliyetler	Kaynak İhtiyacı (2010) (TL)		
	Bütçe	Bütçe Dışı	Toplam
1 Yeni projeler kapsamında yazılım alımı.	463.260,00		<b>463.260,00</b>
<b>Genel Toplam</b>	<b>463.260,00</b>	<b>0,00</b>	<b>463.260,00</b>



FAALİYET MALİYETLERİ TABLOSU

İdare Adı	ESKİŞEHİR BÜYÜKŞEHİR BELEDİYESİ
Performans Hedefi X.4.1	Yönetim Bilgi Sistemlerinin dönüşümü, bakımı ve eğitimlerini yapmak.
Faaliyet Adı	Yeni projeler kapsamında yazılım alımı
Sorumlu Harcama Birimi veya Birimleri	Bilgi İşlem Dai.Bşk.
<b>Açıklamalar</b> Yönetim bilgi sistemlerinin sürüm güncellenmesi tamamlanmıştır.E-devlet kapsamında yürütülecek projeler ile yeni mevzuatlar çerçevesinde güncelleme ve yeni yazılım alımı sürdürülecektir.	

Ekonomik Kod		2010
01	Personel Giderleri	98.720,00
02	SGK Devlet Primi Giderleri	23.140,00
03	Mal ve Hizmet Alım Giderleri	341.400,00
04	Faiz Giderleri	
05	Cari Transferler	
06	Sermaye Giderleri	
07	Sermaye Transferleri	
08	Borç Verme	
<b>Toplam Bütçe Kaynak İhtiyacı</b>		<b>463.260,00</b>
<b>Bütçe Dışı Kaynak</b>	Döner Sermaye	
	Diğer Yurt İçi	
	Yurt Dışı	
<b>Toplam Bütçe Dışı Kaynak İhtiyacı</b>		<b>0,00</b>
<b>Toplam Kaynak İhtiyacı</b>		<b>463.260,00</b>



PERFORMANS HEDEFİ TABLOSU

<b>İdare Adı</b>	<b>ESKİŞEHİR BÜYÜKŞEHİR BELEDİYESİ</b>
<b>Amaç X</b>	<b>NASIL BİR BELEDİYE</b>
<b>Hedef X.4</b>	Her alanda teknolojik gelişmeyi yakından izleyen, hizmetlerini en iyi şekilde gerçekleştirebilmek için her türlü donanıma sahip bir belediye olmak.
<b>Performans Hedefi X.4.2</b>	Eskişehir Büyükşehir Belediyesi sınırları içerisinde bulunan tüm taşınmazların sözel, grafik ve konumsal bilgilerinin güncel tutulması, konumsal analiz sorgulama ve istatistikî bilgilerin coğrafi referanslarla sunulması ve yönetilmesi işlemleri gerçekleştirilmesi.
Açıklamalar	

Performans Göstergeleri		2008	2009	2010
1	Talep edilen haritaların karşılanma oranı (%)	-	-	100
Açıklama				
2	Ulusal Adres Veri Tabanı'nın güncel tutulma oranı (%)	-	-	100
Açıklama				
3	Taşınmaz numaraları ve sokak tabelalarının güncel tutulma oranı (%)	-	-	100
Açıklama				
4	Ulusal Adres Veri Tabanı'na bağlı olarak taşınmazların sözel ve grafiksel bilgilerinin güncel tutulma oranı (%)	-	-	100
Açıklama				

Faaliyetler	Kaynak İhtiyacı (2010) (TL)		
	Bütçe	Bütçe Dışı	Toplam
1 Sayısal altlık haritalarının güncellenmesi, üretilmesi, numarataj ve tabela işlemlerinin düzenli olarak devam ettirilmesi.	464.700,00		<b>464.700,00</b>
<b>Genel Toplam</b>	<b>464.700,00</b>	<b>0,00</b>	<b>464.700,00</b>



FAALİYET MALİYETLERİ TABLOSU

İdare Adı	ESKİŞEHİR BÜYÜKŞEHİR BELEDİYESİ
Performans Hedefi X.4.2	Eskişehir Büyükşehir Belediyesi sınırları içerisinde bulunan tüm taşınmazların sözel, grafik ve konumsal bilgilerinin güncel tutulması, konumsal analiz sorgulama ve istatistiki bilgilerin coğrafi referanslarla sunulması ve yönetilmesi işlemleri gerçekleştirilmesi.
Faaliyet Adı	Sayısal altlık haritalarının güncellenmesi, üretilmesi, numarataj ve tabela işlemlerinin düzenli olarak devam ettirilmesi.
Sorumlu Harcama Birimi veya Birimleri	Bilgi İşlem Dai.Bşk.
<b>Açıklamalar</b> <i>Ulusal Adres Veri Tabanı'na bağlı olarak Taşınmaz numaraları ile sokak tabelalarının güncel tutulması sağlanacaktır.</i> <i>Sayısal altlık haritalarının güncellenmesi ve yönetilmesi sağlanacaktır.</i> <i>Eskişehir Büyükşehir Belediyesi sınırlarını kapsayan Tematik Haritaların güncel tutulması ve üretilmesine devam edilecektir.</i>	

Ekonomik Kod		2010
01	Personel Giderleri	24.100,00
02	SGK Devlet Primi Giderleri	3.000,00
03	Mal ve Hizmet Alım Giderleri	287.600,00
04	Faiz Giderleri	
05	Cari Transferler	
06	Sermaye Giderleri	150.000,00
07	Sermaye Transferleri	
08	Borç Verme	
<b>Toplam Bütçe Kaynak İhtiyacı</b>		<b>464.700,00</b>
<b>Bütçe Dışı Kaynak</b>	Döner Sermaye	
	Diğer Yurt İçi	
	Yurt Dışı	
<b>Toplam Bütçe Dışı Kaynak İhtiyacı</b>		<b>0,00</b>
<b>Toplam Kaynak İhtiyacı</b>		<b>464.700,00</b>



PERFORMANS HEDEFİ TABLOSU

İdare Adı	ESKİŞEHİR BÜYÜKŞEHİR BELEDİYESİ
-----------	---------------------------------

Amaç X	NASIL BİR BELEDİYE
--------	--------------------

Hedef X.4	Her alanda teknolojik gelişmeyi yakından izleyen, hizmetlerini en iyi şekilde gerçekleştirebilmek için her türlü donanıma sahip bir belediye olmak.
-----------	---

Performans Hedefi X.4.3	Alt kademe belediyeler ve diğer ilgili kurumlar ile dijital ortamda data paylaşımının sağlanması.
-------------------------	---

Açıklamalar	
-------------	--

Performans Göstergeleri		2008	2009	2010
-------------------------	--	------	------	------

1	Yeni Yazılım Alımı	-	-	1
---	--------------------	---	---	---

Açıklama				
----------	--	--	--	--

2	Yeni Donanım Alımı	-	-	1
---	--------------------	---	---	---

Açıklama				
----------	--	--	--	--

Faaliyetler		Kaynak İhtiyacı (2010) (TL)		
		Bütçe	Bütçe Dışı	Toplam

1	Yeni Yazılım alımı	274.640,00		274.640,00
---	--------------------	------------	--	------------

2	Yeni Donanım alımı	549.280,00		549.280,00
---	--------------------	------------	--	------------

Genel Toplam		823.920,00	0,00	823.920,00
--------------	--	------------	------	------------



FAALİYET MALİYETLERİ TABLOSU

İdare Adı	ESKİŞEHİR BÜYÜKŞEHİR BELEDİYESİ
Performans Hedefi X.4.3	Alt kademe belediyeler ve diğer ilgili kurumlar ile dijital ortamda data paylaşımının sağlanması.
Faaliyet Adı	Yazılım ve donanım alımı.
Sorumlu Harcama Birimi veya Birimleri	Bilgi İşlem Dai.Bşk.
<b>Açıklamalar</b> <i>Alt kademe belediyeler ve diğer ilgili diğer kurumlar ile dijital ortamda data paylaşımının olmaması nedeniyle harcamalara katılım paylarının gayrimenkul sahiplerinden tahsil edilebilmesi aşamasında sorunlar yaşanmaktadır. Bu sorunların giderilmesi amacıyla öncelikle Büyükşehir Belediyesi ile 2 alt kademe belediye olmak üzere diğer kamu kurumlarıyla ortak veri paylaşımının sağlanması için gerekli yazılım ve donanım alımları gerçekleştirilecektir.</i>	

Ekonomik Kod		2010
01	Personel Giderleri	197.440,00
02	SGK Devlet Primi Giderleri	46.280,00
03	Mal ve Hizmet Alım Giderleri	341.400,00
04	Faiz Giderleri	
05	Cari Transferler	
06	Sermaye Giderleri	238.800,00
07	Sermaye Transferleri	
08	Borç Verme	
<b>Toplam Bütçe Kaynak İhtiyacı</b>		<b>823.920,00</b>
<b>Bütçe Dışı Kaynak</b>	Döner Sermaye	
	Diğer Yurt İçi	
	Yurt Dışı	
<b>Toplam Bütçe Dışı Kaynak İhtiyacı</b>		<b>0,00</b>
<b>Toplam Kaynak İhtiyacı</b>		<b>823.920,00</b>



PERFORMANS HEDEFİ TABLOSU

<b>İdare Adı</b>	<b>ESKİŞEHİR BÜYÜKŞEHİR BELEDİYESİ</b>
------------------	--

<b>Amaç X</b>	<b>NASIL BİR BELEDİYE</b>
---------------	---------------------------

<b>Hedef X.5</b>	Bilgi işlem teknolojisinden en yüksek verimle yararlanan bir e-belediye olmak.
------------------	--

<b>Performans Hedefi X.5.1</b>	Gelişen teknolojiye paralel olarak belediyedeki birimlerin güvenlik altyapısının iyileştirilmesi ve belediyenin bilgi işlem teknolojisinin güncel tutulması.
Açıklamalar	

Performans Göstergeleri		2008	2009	2010
1	Gerekli donanım sayısı	27	20	20
Açıklama				
2	Eğitim verilen kişi sayısı	256	50	50
Açıklama				

Faaliyetler		Kaynak İhtiyacı (2010) (TL)		
		Bütçe	Bütçe Dışı	Toplam
1	Donanım alımı ve personel eğitimi.	402.920,00		<b>402.920,00</b>
<b>Genel Toplam</b>		<b>402.920,00</b>	<b>0,00</b>	<b>402.920,00</b>





FAALİYET MALİYETLERİ TABLOSU

İdare Adı	ESKİŞEHİR BÜYÜKŞEHİR BELEDİYESİ
Performans Hedefi X.5.1	Gelişen teknolojiye paralel olarak belediyedeki birimlerin güvenlik altyapısının iyileştirilmesi ve belediyenin bilgi işlem teknolojisinin güncel tutulması.
Faaliyet Adı	Donanım alımı ve personel eğitimi.
Sorumlu Harcama Birimi veya Birimleri	Bilgi İşlem Dai.Bşk.
<b>Açıklamalar</b> <i>E-dönüşüm entegrasyon projeleri ile yönetim bilgi sistemlerinin gerektirdiği hizmetler ve bilgi işlem teknolojisinin transferini gerçekleştirebilmek için donanım alımı ve personel eğitimi sürdürülecektir. Büyükşehir Belediyesi ana hizmet binası bina içi yerel network ağının yeniden yapılandırılması gerçekleştirilecektir. Bu iş kapsamında Bilgi İşlem merkezinden farklı birimlere giden fiber optik kablolanın bakımı yapılarak, bu kabloların ucundaki fiber switch'lerden kişisel bilgisayarlara ulaşan cat5 ve cat6 kablolar yenileri ile değiştirilecektir.</i>	

Ekonomik Kod		2010
01	Personel Giderleri	197.440,00
02	SGK Devlet Primi Giderleri	46.280,00
03	Mal ve Hizmet Alım Giderleri	
04	Faiz Giderleri	
05	Cari Transferler	
06	Sermaye Giderleri	159.200,00
07	Sermaye Transferleri	
08	Borç Verme	
<b>Toplam Bütçe Kaynak İhtiyacı</b>		<b>402.920,00</b>
<b>Bütçe Dışı Kaynak</b>	Döner Sermaye	
	Diğer Yurt İçi	
	Yurt Dışı	
<b>Toplam Bütçe Dışı Kaynak İhtiyacı</b>		<b>0,00</b>
<b>Toplam Kaynak İhtiyacı</b>		<b>402.920,00</b>



PERFORMANS HEDEFİ TABLOSU

İdare Adı	ESKİŞEHİR BÜYÜKŞEHİR BELEDİYESİ
-----------	---------------------------------

Amaç X	NASIL BİR BELEDİYE
--------	--------------------

Hedef X.7	Sosyal belediyecilik çerçevesinde eşitlikçi ve öncü belediye olmak.
-----------	---

Performans Hedefi X.7.1	Kent konseyine destek sağlamak.
-------------------------	---------------------------------

Açıklamalar	
-------------	--

Performans Göstergeleri		2008	2009	2010
1	Kent konseyi faaliyetlerine gerekli desteğin sağlanması (%)	100	100	100
Açıklama				

Faaliyetler	Kaynak İhtiyacı (2010) (TL)		
	Bütçe	Bütçe Dışı	Toplam
1 Kent konseyi faaliyetlerine destek sağlamak.	26.000,00		26.000,00
<b>Genel Toplam</b>	<b>26.000,00</b>	<b>0,00</b>	<b>26.000,00</b>



FAALİYET MALİYETLERİ TABLOSU

İdare Adı	ESKİŞEHİR BÜYÜKŞEHİR BELEDİYESİ
Performans Hedefi X.7.1	Kent konseyine destek sağlamak.
Faaliyet Adı	Kent konseyi organizasyonlarına destek vermek.
Sorumlu Harcama Birimi veya Birimleri	Özel Kalem Md.
<i>Açıklamalar</i>	

Ekonomik Kod		2010
01	Personel Giderleri	21.600,00
02	SGK Devlet Primi Giderleri	2.800,00
03	Mal ve Hizmet Alım Giderleri	1.600,00
04	Faiz Giderleri	
05	Cari Transferler	
06	Sermaye Giderleri	
07	Sermaye Transferleri	
08	Borç Verme	
<b>Toplam Bütçe Kaynak İhtiyacı</b>		<b>26.000,00</b>
<b>Bütçe Dışı Kaynak</b>	Döner Sermaye	
	Diğer Yurt İçi	
	Yurt Dışı	
<b>Toplam Bütçe Dışı Kaynak İhtiyacı</b>		<b>0,00</b>
<b>Toplam Kaynak İhtiyacı</b>		<b>26.000,00</b>



PERFORMANS HEDEFİ TABLOSU

İdare Adı	ESKİŞEHİR BÜYÜKŞEHİR BELEDİYESİ
-----------	---------------------------------

Amaç X	NASIL BİR BELEDİYE
Hedef X.8	Hesap verebilen, verimli ve şeffaf belediye olmak. Tüm hizmetlerimizin sunumunda öncelikleri gözeterek yerindelik, etkinlik, verimlilik ve sürekliliği sağlamak.

Performans Hedefi X.8.1	Hizmet sunumu.
Açıklamalar	

Faaliyetler	Kaynak İhtiyacı (2010) (TL)		
	Bütçe	Bütçe Dışı	Toplam
1 I.Hukuk müşavirliği faaliyetleri	914.900,00		914.900,00
2 Destek Hizmetleri Dai.Bşk. Faaliyetleri	15.222.292,96		15.222.292,96
3 Mali Hizmetler Dai.Bşk.Faaliyetleri	31.436.400,00		31.436.400,00
4 Makine İkmal Bakım ve Onarım Dairesi Bşk.i faaliyetleri	7.082.100,00		7.082.100,00
5 İç Denetim Hizmeti	89.900,00		89.900,00
6 Satınalma Dairesi Bşk.i faaliyetleri	763.300,00		763.300,00
7 Sivil Savunma faaliyetleri	72.500,00		72.500,00
8 Teftiş Kurulu Bşk. Faaliyetleri	52.800,00		52.800,00
9 Zabıta Dairesi Başkanlığı Yazı İşleri Ş.M.	349.100,00		349.100,00
10 Arsa Konut Döner Sermaye İşletmesi	58.000,00		58.000,00
11 Genel Sekreterlik faaliyeti	260.500,00		260.500,00
11 Bilgi İşlem Dai.Bşk.İdari faaliyetleri.	43.100,00		43.100,00
<b>Genel Toplam</b>	<b>56.344.892,96</b>	<b>0,00</b>	<b>56.344.892,96</b>



FAALİYET MALİYETLERİ TABLOSU

İdare Adı	ESKİŞEHİR BÜYÜKŞEHİR BELEDİYESİ
Performans Hedefi X.8.1	Hizmet sunumu.
Faaliyet Adı	İdari faaliyetler.
Sorumlu Harcama Birimi veya Birimleri	Tüm birimler.
<i>Açıklamalar</i>	

Ekonomik Kod		2010
01	Personel Giderleri	8.140.249,96
02	SGK Devlet Primi Giderleri	1.544.543,00
03	Mal ve Hizmet Alım Giderleri	15.301.600,00
04	Faiz Giderleri	21.988.400,00
05	Cari Transferler	8.578.400,00
06	Sermaye Giderleri	764.300,00
07	Sermaye Transferleri	25.700,00
08	Borç Verme	1.700,00
<b>Toplam Bütçe Kaynak İhtiyacı</b>		<b>56.344.892,96</b>
<b>Bütçe Dışı Kaynak</b>	Döner Sermaye	
	Diğer Yurt İçi	
	Yurt Dışı	
<b>Toplam Bütçe Dışı Kaynak İhtiyacı</b>		<b>0,00</b>
<b>Toplam Kaynak İhtiyacı</b>		<b>56.344.892,96</b>



PERFORMANS HEDEFİ TABLOSU

<b>İdare Adı</b>	<b>ESKİŞEHİR BÜYÜKŞEHİR BELEDİYESİ</b>
<b>Amaç X</b>	<b>NASIL BİR BELEDİYE</b>
<b>Hedef X.8</b>	Hesap verebilen, verimli ve şeffaf belediye olmak. Tüm hizmetlerimizin sunumunda öncelikleri gözeterek yerindelik, etkinlik, verimlilik ve sürekliliği sağlamak.
<b>Performans Hedefi X.8.2</b>	Yangın müdahalesi, tatbikatları ve yangın eğitimi yapılması ile koordinasyon toplantıları düzenlemek.
Açıklamalar	

<b>Performans Göstergeleri</b>		<b>2008</b>	<b>2009</b>	<b>2010</b>
1	İtfai Hizmetler	939	1111	900
Açıklama Yangın söndürme, enkaz altında kalanları kurtarma, trafik kazalarında sıkışmalarda kurtarma yapmak, sel baskınlarında tahliye yapmak.				
2	Yangın projesi kontrol etmek	1190	1100	1100
Açıklama Binaların Yangından Korunması Hakkında Yönetmelik Hükümlerine uygun Yangın tahliye ve söndürme projelerini kontrol edip uygun görüş bildirmek.				
3	İşyeri ruhsat kontrolü	4192	3100	3500
Açıklama İşyeri Açma ve Çalışma Ruhsatlarına ilişkin yönetmelik ve Binaların Yangından Korunması Hakkında yönetmelik hükümlerine uygun işyerlerinde Yangın önlemlerini aldirmek.				
4	Yangın Tatbikatı	1	1	1
Açıklama Yılda en az bir kere genel tatbikat yaparak personeli yangınlara hazır tutmak, halkı yangınlara karşı bilinçlendirmek amacıyla.				
5	Personelin eğitimi (3 Grup ayda 7 şer gün )	1	1	1
Açıklama Personelin her an yangınlara karşı hazırlıklı ve yangınlara müdahale tarzını benimsemesi için eğitim yapılmaktadır.				

<b>Faaliyetler</b>	<b>Kaynak İhtiyacı (2010) (TL)</b>		
	<b>Bütçe</b>	<b>Bütçe Dışı</b>	<b>Toplam</b>
1 Yangın müdahalesi, tatbikatları ve yangın eğitimi yapılması ile koordinasyon toplantıları düzenlemek.	2.396.300,00		<b>2.396.300,00</b>
<b>Genel Toplam</b>	<b>2.396.300,00</b>	<b>0,00</b>	<b>2.396.300,00</b>



FAALİYET MALİYETLERİ TABLOSU

<b>İdare Adı</b>	<b>ESKİŞEHİR BÜYÜKŞEHİR BELEDİYESİ</b>
<b>Performans Hedefi X.8.2</b>	<b>Yangın müdahalesi, tatbikatları ve yangın eğitimi yapılması ile koordinasyon toplantıları düzenlemek.</b>
<b>Faaliyet Adı</b>	<b>İtfaiye hizmetleri</b>
<b>Sorumlu Harcama Birimi veya Birimleri</b>	<b>İtfaiye Dairesi Bşk.</b>
<b>Açıklamalar</b> a) Yangınlara müdahale etmek ve söndürmek, b) Her türlü kaza, çökme, patlama, mahsur kalma ve benzeri durumlarda teknik kurtarma gerektiren olaylara müdahale etmek ve ilk yardım hizmetlerini yürütmek; arazide, su üstü ve su altında her türlü arama ve kurtarma çalışmalarını yapmak, c) Su baskınlarına müdahale etmek, ç) Doğal afetler ve olağanüstü durumlarda kurtarma çalışmalarına katılmak, d) 12/6/2002 tarihli ve 2002/4390 sayılı Bakanlar Kurulu Kararı ile yürürlüğe konulan, Binaların Yangından Korunması Hakkında Yönetmelik ile verilen görevleri yapmak, e) 5/6/1964 tarihli ve 6/3150 sayılı Bakanlar Kurulu Kararı ile yürürlüğe konulan Sivil Savunma ile İlgili Şahsi Mükellefiyet, Tahliye ve Seyrekleştirme, Planlama ve Diğer Hizmetler Tüzüğü gereğince kurulan itfaiye servisi mükelleflerini eğitmek, nükleer, biyolojik, kimyasal (NBC) maddeleri ile kirlenmelerde arıtma işlemlerine yardımcı olmak, f) Halkı, kurum ve kuruluşları itfaiye hizmetleri ile ilgili olarak bilgilendirmek, alınacak önlemler konusunda eğitmek ve bu konuda tatbikatlar yapmak,	

<b>Ekonomik Kod</b>		<b>2010</b>
01	Personel Giderleri	1.355.800,00
02	SGK Devlet Primi Giderleri	196.400,00
03	Mal ve Hizmet Alım Giderleri	698.600,00
04	Faiz Giderleri	
05	Cari Transferler	67.400,00
06	Sermaye Giderleri	78.100,00
07	Sermaye Transferleri	
08	Borç Verme	
<b>Toplam Bütçe Kaynak İhtiyacı</b>		<b>2.396.300,00</b>
<b>Bütçe Dışı Kaynak</b>	Döner Sermaye	
	Diğer Yurt İçi	
	Yurt Dışı	
<b>Toplam Bütçe Dışı Kaynak İhtiyacı</b>		<b>0,00</b>
<b>Toplam Kaynak İhtiyacı</b>		<b>2.396.300,00</b>



PERFORMANS HEDEFİ TABLOSU

İdare Adı	ESKİŞEHİR BÜYÜKŞEHİR BELEDİYESİ
-----------	---------------------------------

Amaç X	NASIL BİR BELEDİYE
--------	--------------------

Hedef X.9	Eskişehirliyle buluştuğu her noktada onlara yeterli hizmeti veren bir örgüt olmak. Belediye hizmetinin sunumunda erişim ve işlem sürelerini en aza indirmek.
-----------	--

Performans Hedefi X.9.1	Defin ve cenaze nakil işlemlerinin devamlı olarak sunulması.
-------------------------	--

Açıklamalar	Şehrimizde vefat eden vatandaşlarımızın cenazelerinin bir aksaklığa sebebiyet verilmeden sürekli olarak nakil ve defin hizmetlerinin sunulması ile kayıt altına alınması.
-------------	---

Performans Göstergeleri	2008	2009	2010
1 Defnedilen cenaze sayısı	2715	2710	2690

Açıklama	Belediyemiz Mezarlıklarına defnedilen cenaze sayısı		
----------	---	--	--

2 MEBİS Kapsamına alınan cenaze sayısı	2655	2645	2630
--	------	------	------

Açıklama	Belediyemiz Asri ve Esentepe Mezarlıklarında kurulan cenazelerin işlendiği ve istenildiği zaman krokisi ile cenaze bilgilerine ulaşabileceğini bildirir bilgisayar programı sistemi kayıt altına alınması		
----------	---	--	--

3 Mezarlıklara nakledilen cenaze sayısı	720	750	950
---	-----	-----	-----

Açıklama	Özel donanımlı cenaze taşıma araçlarımız ile muhtelif adres ve camilerden mezarlıklara cenaze nakil işlemleridir.		
----------	---	--	--

Faaliyetler	Kaynak İhtiyacı (2010) (TL)		
	Bütçe	Bütçe Dışı	Toplam
1 Defin hizmetleri	2.125.750,00		2.125.750,00
2 MEBİS kapsamında sunulan hizmetler	496.250,00		496.250,00
3 Cenaze Nakil Hizmetleri	849.374,00		849.374,00
<b>Genel Toplam</b>	<b>3.471.374,00</b>	<b>0,00</b>	<b>3.471.374,00</b>





FAALİYET MALİYETLERİ TABLOSU

İdare Adı	ESKİŞEHİR BÜYÜKŞEHİR BELEDİYESİ
Performans Hedefi X.9.1	Defin ve cenaze nakil işlemlerinin devamlı olarak sunulması.
Faaliyet Adı	Defin ve cenaze nakil işlemlerinin devamlı olarak sunulması.
Sorumlu Harcama Birimi veya Birimleri	Sağlık İşleri Dairesi Bşk.
<b>Açıklamalar</b> Şehrimizde vefat eden vatandaşlarımızın cenazelerinin bir aksaklığa sebebiyet vermeden sürekli olarak nakil ve defin hizmetlerinin sunulması ile kayıt altına alınması.	

Ekonomik Kod		2010
01	Personel Giderleri	988.134,00
02	SGK Devlet Primi Giderleri	179.800,00
03	Mal ve Hizmet Alım Giderleri	2.013.440,00
04	Faiz Giderleri	
05	Cari Transferler	
06	Sermaye Giderleri	290.000,00
07	Sermaye Transferleri	
08	Borç Verme	
<b>Toplam Bütçe Kaynak İhtiyacı</b>		<b>3.471.374,00</b>
<b>Bütçe Dışı Kaynak</b>	Döner Sermaye	
	Diğer Yurt İçi	
	Yurt Dışı	
<b>Toplam Bütçe Dışı Kaynak İhtiyacı</b>		<b>0,00</b>
<b>Toplam Kaynak İhtiyacı</b>		<b>3.471.374,00</b>



PERFORMANS HEDEFİ TABLOSU

<b>İdare Adı</b>	<b>ESKİŞEHİR BÜYÜKŞEHİR BELEDİYESİ</b>
<b>Amaç X</b>	<b>NASIL BİR BELEDİYE</b>
<b>Hedef X.9</b>	Eskişehirliyle ilgili her noktada onlara yeterli hizmeti veren bir örgüt olmak. Belediye hizmetlerinin sunumunda erişim ve işlem sürelerini olabilecek en aza indirmek.
<b>Performans Hedefi X.9.2</b>	Hizmet Binaları Yapım ve Onarımları
Açıklamalar	

Performans Göstergeleri		2008	2009	2010
1	Hal Sosyal Tesis, Soğuk Hava ve Kasa Deposu Yapımı %	-	-	70
Açıklama				
2	İtfaiye Grup Binası Yapım İşleri (Adet)	-	-	1
Açıklama				
3	Belediye Hizmet Binası	-	-	1
Açıklama				
4	Tepebaşı itfaiye grup binası yerini tespit ve kamulaştırılması %	346,98	3713,91	758,91
Açıklama				
5	Odunpazarı itfaiye grup binası yerini tespit ve kamulaştırılması %	-	1.000	1.353
Açıklama				
6	Belediye Hizmet Alanı	-	1506,78	2326,22
Açıklama				

Faaliyetler	Kaynak İhtiyacı (2010) (TL)		
	Bütçe	Bütçe Dışı	Toplam
1 Yapım İşleri	2.849.361,11		<b>2.849.361,11</b>
2 Kamulaştırma	128.870,00		<b>128.870,00</b>
<b>Genel Toplam</b>	<b>2.978.231,11</b>	<b>0,00</b>	<b>2.978.231,11</b>



FAALİYET MALİYETLERİ TABLOSU

İdare Adı	ESKİŞEHİR BÜYÜKŞEHİR BELEDİYESİ
Performans Hedefi X.9.2	Hizmet Binaları Yapım ve Onarımları
Faaliyet Adı	Yapım işleri ve kamulaştırma
Sorumlu Harcama Birimi veya Birimleri	Fen İşleri Dai.Bşk., İmar ve Şehircilik Dai.Bşk.
<b>Açıklamalar</b> <i>Tepebaşı itfaiye grup binası yerinin kamulaştırılması işlemleri 2010 yılına kadar bitirilmesi öngörülmüş olup, ancak mahkemeler nedeniyle bitirilememiştir. Tahmini 758,91 m<sup>2</sup> alanın kamulaştırılması 2010 yılı içinde tamamlanacaktır. Odunpazarı itfaiye grup binası için kamulaştırılacak alan 1353 m<sup>2</sup> dir. 2010 yılında, Belediye Hizmet Alanı için öngörülen kamulaştırılacak alan 2326,22 m<sup>2</sup> dir.</i>	

Ekonomik Kod		2010
01	Personel Giderleri	38.416,67
02	SGK Devlet Primi Giderleri	8.130,00
03	Mal ve Hizmet Alım Giderleri	532.217,22
04	Faiz Giderleri	
05	Cari Transferler	
06	Sermaye Giderleri	2.399.467,22
07	Sermaye Transferleri	
08	Borç Verme	
<b>Toplam Bütçe Kaynak İhtiyacı</b>		<b>2.978.231,11</b>
<b>Bütçe Dışı Kaynak</b>	Döner Sermaye	
	Diğer Yurt İçi	
	Yurt Dışı	
<b>Toplam Bütçe Dışı Kaynak İhtiyacı</b>		<b>0,00</b>
<b>Toplam Kaynak İhtiyacı</b>		<b>2.978.231,11</b>



PERFORMANS HEDEFİ TABLOSU

İdare Adı	ESKİŞEHİR BÜYÜKŞEHİR BELEDİYESİ
-----------	---------------------------------

Amaç X	NASIL BİR BELEDİYE
--------	--------------------

Hedef X.9	Eskişehirliyle buluştuğu her noktada onlara yeterli hizmeti veren bir örgüt olmak. Belediye hizmetlerinin sunumunda erişim ve işlem sürelerini olabilecek en aza indirmek.
-----------	--

Performans Hedefi X.9.3	Otogar hizmetlerinin sağlıklı ve güvenli bir şekilde yürütülmesini sağlamak.
-------------------------	--

Açıklamalar	
-------------	--

Performans Göstergeleri	2008	2009	2010
1			
Açıklama			

Faaliyetler	Kaynak İhtiyacı (2010) (TL)		
	Bütçe	Bütçe Dışı	Toplam
1 Şehirlerarası otogar hizmetinin sürekliliği	1.686.266,00		1.686.266,00
Genel Toplam	1.686.266,00	0,00	1.686.266,00



FAALİYET MALİYETLERİ TABLOSU

İdare Adı	ESKİŞEHİR BÜYÜKŞEHİR BELEDİYESİ
Performans Hedefi X.9.3	Otogar hizmetlerinin sağlıklı ve güvenli bir şekilde yürütülmesini sağlamak.
Faaliyet Adı	Şehirlerarası otogar hizmetinin sürekliliği
Sorumlu Harcama Birimi veya Birimleri	Ulaşım Dairesi Bşk.
<i>Açıklamalar</i>	

Ekonomik Kod		2010
01	Personel Giderleri	58.733,00
02	SGK Devlet Primi Giderleri	7.500,00
03	Mal ve Hizmet Alım Giderleri	1.555.033,00
04	Faiz Giderleri	
05	Cari Transferler	
06	Sermaye Giderleri	65.000,00
07	Sermaye Transferleri	
08	Borç Verme	
<b>Toplam Bütçe Kaynak İhtiyacı</b>		<b>1.686.266,00</b>
<b>Bütçe Dışı Kaynak</b>	Döner Sermaye	
	Diğer Yurt İçi	
	Yurt Dışı	
<b>Toplam Bütçe Dışı Kaynak İhtiyacı</b>		<b>0,00</b>
<b>Toplam Kaynak İhtiyacı</b>		<b>1.686.266,00</b>



ESKİŞEHİR BÜYÜKŞEHİR BELEDİYESİ  
2010 YILI PERFORMANS PROGRAMI

İDARE PERFORMANS TABLOSU

İdare Adı	ESKİŞEHİR BÜYÜKŞEHİR BELEDİYESİ
-----------	---------------------------------

Performans Hedefi	Faaliyet	BÜTÇE İÇİ		BÜTÇE DIŞI		TOPLAM		
		TL	PAY(%)	T L	PAY(%)	TL	PAY (%)	
I.1.1	1	Tramvay öne geçme hatları yapımı, tramvay hatlarının yaygınlaştırılması ve tramvay hattının gar bağlantısı	783.561,11	0,36			783.561,11	0,36
I.1.2	1	Cumhuriyet Bulvarı - Borsa Caddesi Kavşağı Alt/Üst Geçit Yapımı	3.291.861,18	1,53			3.291.861,18	1,53
I.2.1	1	Otobüs Filosunun Gençleştirilmesi	1,00	0,00			1,00	0,00
I.3.1	1	Otopark Yapılması	867.783,11	0,40			867.783,11	0,40
I.4.1	1	Bisiklet Yolları Yapımı ve şehir içi trafik düzenleme	3.050.367,00	1,42			3.050.367,00	1,42
II.1.1	1	1/5000 ölçekli Köy Nazım İmar Planlarının Yapımı (71 adet)	521.699,80	0,24			521.699,80	0,24
II.2.1	1	Kaldırım, yaya yolu yapım ve onarımı.	1.632.153,96	0,76			1.632.153,96	0,76
II.2.2	1	Sosyal tesisler yapımı.	5.324.611,11	2,48			5.324.611,11	2,48
II.3.1	1	1/5000 ölçekli İlçe Belediyeleri Revizyon Nazım İmar Planları	809.579,60	0,38			809.579,60	0,38
II.3.2	1	1/5000 ölçekli İlave Nazım İmar Planları	809.579,60	0,38			809.579,60	0,38
II.3.3	1	Hali hazır harita yapımları ve imar uygulamaları için yapılan arazi çalışmaları.	30.200,00	0,01			30.200,00	0,01
II.4.1	1	Odunpazarı Evleri Rehabilitasyon ve Restorasyon Projesi	1.361.509,11	0,63			1.361.509,11	0,63
II.5.1	1	Kentsel Gelişim Projesi Islah ve Düzenleme İşi	21.830.869,11	10,15			21.830.869,11	10,15
II.6.1	1	Yeni yol yapımı	4.650.093,96	2,16			4.650.093,96	2,16
II.6.2	1	Mevcut Yolların Yenilenmesi	1.854.903,96	0,86			1.854.903,96	0,86
II.6.3	1	Asfalt Onarımı	2.202.903,96	1,02			2.202.903,96	1,02
III.1.1	1	Çiçek ve Ağaç Üretimi	1.759.447,00	0,82			1.759.447,00	0,82
III.2.1	1	Porsuk çayı rehabilitasyonu, sulama kanalları, deprem güvenlik projesi, porsuk üzeri trafik ve yaya köprülerinin takviye ve yeniden düzenlenmesine ilişkin yapımlar ile porsuk kıyıları kentsel tasarım ve kent peyzaj ve eğlence parkları projeleri yapım işleri	2.757.550,96	1,28			2.757.550,96	1,28
<b>Performans Hedefleri Maliyetleri Toplamı</b>			<b>53.538.675,53</b>				<b>53.538.675,53</b>	



ESKİŞEHİR BÜYÜKŞEHİR BELEDİYESİ  
2010 YILI PERFORMANS PROGRAMI

İDARE PERFORMANS TABLOSU

İdare Adı		ESKİŞEHİR BÜYÜKŞEHİR BELEDİYESİ						
Performans Hedefi	Faaliyet		BÜTÇE İÇİ		BÜTÇE DIŞI		TOPLAM	
			TL	PAY(%)	TL	PAY(%)	TL	PAY(%)
III.4.1	1	Entegre Katı Atık Projesi	4.986.396,11	2,32			4.986.396,11	2,32
III.4.2	1	Ambalaj atıkları geri kazanım için kumbara sayısını arttırmak	30.660,00	0,01			30.660,00	0,01
III.4.3	1	Katı atık düzenli depolama tesisinin işletilmesi.	447.302,00	0,21			447.302,00	0,21
III.6.1	1	Muhtelif park ve yeşil alanların bakımı ve ağaçlandırılması.	4.585.753,00	2,13			4.585.753,00	2,13
III.6.2	2	Park ve yeşil alanları korumak ve genişletmek ile Fidanlık içi çalışmalar.	3.515.248,00	1,63			3.515.248,00	1,63
IV.4.1	1	Kentsel alanlarda haşere mücadelesi	722.643,00	0,34			722.643,00	0,34
IV.1.2	1	Başboş Hayvan Mücadelesi	738.000,00	0,34			738.000,00	0,34
IV.2.1	1	Yaşamevi ve Turistik dinlenme tesisleri	773.220,00	0,36			773.220,00	0,36
IV.3.1	1	Sazova Bilim ve Kültür Parkı	4.281.613,96	1,99			4.281.613,96	1,99
IV.3.2	2	Göletli Park	4.193.717,96	1,95			4.193.717,96	1,95
IV.4.1	1	Belediye hastanesinin faaliyete geçirilmesi.	103.300,00	0,05			103.300,00	0,05
IV.4.2	1	Gezici Sağlık Aracı ile Sağlık Taramaları	1.231.326,00	0,57			1.231.326,00	0,57
IV.6.1	1	Engelliler projesi kapsamında yapılan yardımların sürdürülmesi	195.500,00	0,09			195.500,00	0,09
V.1.1	1	Büyükşehir Belediye yasasında belirtildiği gibi giyim, kömür v.b sosyal yardımlar talep üzerine sürdürülmesi.	5.298.207,04	2,46			5.298.207,04	2,46
V.3.1	1	Meslek edindirme ve eğitim kurslarının devam etmesi	449.500,00	0,21			449.500,00	0,21
V.4.1	1	Çevre konusunda bilinçlendirme faaliyetleri düzenlemek.	30.660,00	0,01			30.660,00	0,01
VI.1.1	1	Müze Faaliyetleri ve Tanıtım Faaliyetleri.	1.111.500,00	0,52			1.111.500,00	0,52
VI.1.2	1	Şehir Tiyatroları ve Senfoni Orkestrası Faaliyetleri	12.652.700,00	5,88			12.652.700,00	5,88
VI.2.1	1	Etkinliklerin her yıl düzenli olarak sürdürülmesini sağlamak, hazırlanan bültenleri doğru ve güvenilir bir şekilde sunmak, faaliyetlerin halka duyurulmasını sağlamak	5.000.300,00	2,33			5.000.300,00	2,33
<b>Performans Hedefleri Maliyetleri Toplamı</b>			<b>103.886.222,60</b>				<b>103.886.222,60</b>	



ESKİŞEHİR BÜYÜKŞEHİR BELEDİYESİ  
2010 YILI PERFORMANS PROGRAMI

İDARE PERFORMANS TABLOSU

İdare Adı	ESKİŞEHİR BÜYÜKŞEHİR BELEDİYESİ
-----------	---------------------------------

Performans Hedefi	Faaliyet	BÜTÇE İÇİ		BÜTÇE DIŞI		TOPLAM		
		TL	PAY(%)	TL	PAY(%)	TL	PAY(%)	
VI.3.1	1	Eğitim ve tanıtım amaçlı kitap, bülten ve broşür basım ve dağıtımı.	45.000,00	0,02			45.000,00	0,02
VII.2.1	1	Kent Park projesini tamamlamak	1.702.384,11	0,79			1.702.384,11	0,79
VII.3.1	1	Sağlıklı yaşamak için herkese spor yapma imkanı sağlamak.	175.400,00	0,08			175.400,00	0,08
VII.3.2	1	Spor turnuvaları düzenlemek.	40.000,00	0,02			40.000,00	0,02
VII.5.1	1	Atatürk Stadyumu Açık Tribün Üstü Kapatılması İşi	2.783.361,11	1,29			2.783.361,11	1,29
VIII.4.1	1	Cumhuriyet Bulvarı Kongre ve Kültür Merkezi	783.461,11	0,36			783.461,11	0,36
IX.2.1	1	Stratejik plan döneminde tahakkuk / tahsilat oranını korumak için gerekli takip ve tahsil çalışmalarını yürütmek.	770.834,00	0,36			770.834,00	0,36
IX.2.2	1	İlan ve reklam vergisi mükellef sayısında artış sağlamak.	385.466,00	0,18			385.466,00	0,18
X.1.1	1	Kontrol ve denetim faaliyetleri.	1.579.400,00	0,73			1.579.400,00	0,73
X.1.2	1	İnşaat kontrol biriminin kurulması	77.941,00	0,04			77.941,00	0,04
X.2.1	1	Otobüsle toplu taşıma hizmeti sağlamak.	18.321.966,00	8,52			18.321.966,00	8,52
X.3.1	1	Mevzuatlar gereğince personel işlemleri ve personel eğitimi.	190.700,00	0,09			190.700,00	0,09
X.4.1	1	Yönetim Bilgi Sistemlerinin dönüşümü, bakımı ve eğitimlerini yapmak.	463.260,00	0,22			463.260,00	0,22
<b>Performans Hedefleri Maliyetleri Toplamı</b>			<b>131.205.395,93</b>				<b>131.205.395,93</b>	





ESKİŞEHİR BÜYÜKŞEHİR BELEDİYESİ  
2010 YILI PERFORMANS PROGRAMI

İDARE PERFORMANS TABLOSU

İdare Adı		ESKİŞEHİR BÜYÜKŞEHİR BELEDİYESİ						
Performans Hedefi	Faaliyet		BÜTÇE İÇİ		BÜTÇE DIŞI		TOPLAM	
			TL	PAY(%)	TL	PAY(%)	TL	PAY(%)
X.4.2	1	Eskişehir Büyükşehir Belediyesi sınırları içerisinde bulunan tüm taşınmazların sözel, grafik ve konumsal bilgilerinin güncel tutulması, konumsal analiz sorgulama ve istatistiki bilgilerin coğrafi referanslarla sunulması ve yönetilmesi işlemleri gerçekleştirilmesi.	464.700,00	0,22			464.700,00	0,22
X.4.3	1	Alt kademe belediyeler ve diğer ilgili kurumlar ile dijital ortamda data paylaşımının sağlanması.	823.920,00	0,38			823.920,00	0,38
X.5.1	1	Gelişen teknolojiye paralel olarak belediye'deki birimlerin güvenlik altyapısının iyileştirilmesi ve belediyenin bilgi işlem teknolojisinin güncel tutulması.	402.920,00	0,19			402.920,00	0,19
X.7.1	1	Kent konseyine destek sağlamak.	26.000,00	0,01			26.000,00	0,01
X.8.1	1	Hizmet sunumu.	56.344.892,96	26,21			56.344.892,96	26,21
X.8.2	1	Yangın müdahalesi, tatbikatları ve yangın eğitimi yapılması ile koordinasyon toplantıları düzenlemek.	2.396.300,00	1,11			2.396.300,00	1,11
X.9.1	1	Defin ve cenaze nakil işlemlerini devamlı olarak sunulması.	3.471.374,00	1,61			3.471.374,00	1,61
X.9.2	1	Hizmet Binaları Yapım ve Onarımları	2.978.231,11	1,39			2.978.231,11	1,39
X.9.3	1	Otogar hizmetlerinin sağlıklı ve güvenli bir şekilde yürütülmesini sağlamak.	1.686.266,00	0,78			1.686.266,00	0,78
<b>Performans Hedefleri Maliyetleri Toplamı</b>			<b>199.800.000,00</b>	<b>92,93</b>			<b>199.800.000,00</b>	<b>92,93</b>
<b>Genel Yönetim Giderleri</b>								
<b>Yedek Ödenek</b>			<b>15.200.000,00</b>	<b>7,07</b>			<b>15.200.000,00</b>	<b>7,07</b>
<b>Diğer İdarelere Transfer Edilecek Kaynaklar Toplamı</b>								
<b>Genel Toplam</b>			<b>215.000.000,00</b>	<b>100,00</b>			<b>215.000.000,00</b>	<b>100,00</b>



ESKİŞEHİR BÜYÜKŞEHİR BELEDİYESİ  
2010 YILI PERFORMANS PROGRAMI

TOPLAM KAYNAK İHTİYACI TABLOSU

İdare Adı		ESKİŞEHİR BÜYÜKŞEHİR BELEDİYESİ				
(TL)						
Bütçe Kaynak İhtiyacı	Ekonomik Kod		Faaliyet Toplamı	Genel Yönetim Giderleri Toplamı	Diğer İdarelere Transfer Edilecek Kaynaklar Toplamı	Genel Toplam
	01	Personel Giderleri	37.450.000,00			37.450.000,00
	02	SGK Devlet Primi Giderleri	6.535.000,00			6.535.000,00
	03	Mal ve Hizmet Alım Giderleri	73.754.500,00			73.754.500,00
	04	Faiz Giderleri	21.988.400,00			21.988.400,00
	05	Cari Transferler	10.885.800,00			10.885.800,00
	06	Sermaye Giderleri	49.158.900,00			49.158.900,00
	07	Sermaye Transferleri	25.700,00			25.700,00
	08	Borç verme	1700,00			1700,00
	09	Yedek Ödenek	15.200.000,00			15.200.000,00
<b>Toplam Bütçe Kaynak İhtiyacı</b>		<b>215.000.000,00</b>	<b>0,00</b>	<b>0,00</b>	<b>215.000.000,00</b>	
Bütçe Dışı Kaynak	Döner Sermaye				0,00	
	Diğer Yurt İçi				0,00	
	Yurt Dışı				0,00	
	<b>Toplam Bütçe Dışı Kaynak İhtiyacı</b>		<b>0,00</b>	<b>0,00</b>	<b>0,00</b>	
<b>Toplam Kaynak İhtiyacı</b>		<b>215.000.000,00</b>	<b>0,00</b>	<b>0,00</b>	<b>215.000.000,00</b>	



FAALİYETLERDEN SORUMLU HARCAMA BİRİMLERİNE İLİŞKİN TABLO

İdare Adı	ESKİŞEHİR BÜYÜKŞEHİR BELEDİYESİ	
PERFORMANS HEDEFİ	FAALİYETLER	SORUMLU BİRİMLER
Tramvay öne geçme hatları yapımı, tramvay hatlarının yaygınlaştırılması ve tramvay hattının gar bağlantısı	Yapım İşleri	Fen İşleri Dairesi Başkanlığı
Cumhuriyet Bulvarı - Borsa Caddesi Kavşağı Alt/Üst Geçit Yapımı	Yapım İşleri	Fen İşleri Dairesi Başkanlığı
Otobüs Filosunun Gençleştirilmesi	Yeni otobüs alımı.	Ulaşım Dairesi Başkanlığı
Otopark Yapılması	Yapım İşleri ve kamulaştırma	Fen İşleri Dai.Bşk., İmar ve Şehircilik Dai.Bşk.
Bisiklet Yolları Yapımı ve şehir içi trafik düzenleme	Bisiklet yolları yapımı ve şehir içi trafik düzenleme çalışmaları.	Ulaşım Dairesi Başkanlığı
1/5000 ölçekli Köy Nazım İmar Planlarının Yapımı (71 adet)	Plan çalışmaları	İmar ve Şehircilik Dai.Bşk. (İmar Planlama Ş.M.)
Kaldırım, yaya yolu yapım ve onarımı.	Yapım İşleri.	Fen İşleri Dairesi Başkanlığı.
Sosyal tesisler yapımı.	Yapım İşleri.	Fen İşleri Dairesi Başkanlığı.
1/5000 ölçekli İlçe Belediyeleri Revizyon Nazım İmar Planları	Plan çalışmaları	İmar ve Şehircilik Dai.Bşk. (İmar Planlama Ş.M.)
1/5000 ölçekli İlave Nazım İmar Planları	Plan çalışmaları	İmar ve Şehircilik Dai.Bşk. (İmar Planlama Ş.M.)
1/5000 ölçekli İlave Nazım İmar Planları	Halihazır harita yapımları ve imar uygulamaları için yapılan arazi çalışmaları.	İmar ve Şehircilik Dairesi Bşk (Harita ve Bilgi İşlem Ş.M.)
Odunpazarı Evleri Rehabilitasyon ve Restorasyon Projesi	Yapım İşleri	Fen İşleri Dai.Bşk., İmar ve Şehircilik Dai.Bşk.
Kentsel Gelişim Projesi Islah ve Düzenleme İşi	Yapım İşleri ve peyzaj düzenlemesi.	Fen İşleri Dai.Bşk., Çevre Koruma ve Kontrol Dai.Bşk.
Yeni yol yapımı	Yapım İşleri ve kamulaştırma.	Fen İşleri Dai.Bşk., İmar ve Şehircilik Dai.Bşk.
Mevcut Yolların Yenilenmesi	Yapım İşleri	Fen İşleri Dairesi Başkanlığı
Asfalt Onarımı	Yapım İşleri	Fen İşleri Dairesi Başkanlığı



FAALİYETLERDEN SORUMLU HARCAMA BİRİMLERİNE İLİŞKİN TABLO

İdare Adı	ESKİŞEHİR BÜYÜKŞEHİR BELEDİYESİ	
PERFORMANS HEDEFİ	FAALİYETLER	SORUMLU BİRİMLER
Çiçek ve Ağaç Üretimi	Çiçek (Tohum+Çelik), Ağaç (Tohum+Fide), Çalı(Tohum+Çelik) Üretimi	Çevre Koruma ve Kontrol Dai.Bşk.
Porsuk çayı rehabilitasyonu, sulama kanalları, deprem güvenlik projesi, porsuk üzeri trafik ve yaya köprülerinin takviye ve yeniden düzenlenmesine ilişkin yapımlar ile porsuk kıyıları kentsel tasarım ve kent peyzaj ve eğlence parkları projeleri yapım işleri	Yapım İşleri ve peyzaj düzenlemesi.	Fen İşleri Dai.Bşk., Çevre Koruma ve Kontrol Dai.Bşk.
Entegre Katı Atık Projesi	Yapım İşleri ve mevcut katı atık depolama alanının rehabilitasyonu.	Fen İşleri Dai.Bşk., Çevre Koruma ve Kontrol Dai.Bşk.
Ambalaj atıkları geri kazanım için kumbara sayısını arttırmak	Kumbaraların alanlara yerleştirilmesi.	Çevre Koruma ve Kontrol Dai.Bşk.
Katı atık düzenli depolama tesisinin işletilmesi.	Katı atık düzenli depolama tesisinin işletilmesi.	Çevre Koruma ve Kontrol Dai.Bşk.
Muhtelif park ve yeşil alanların bakımı ve ağaçlandırılması.	Muhtelif park ve yeşil alanların bakımı ve ağaçlandırılması işi	Çevre Koruma ve Kontrol Dai.Bşk.
Park ve yeşil alanları korumak ve genişletmek ile Fidanlık içi çalışmalar.	Park ve yeşil alanları korumak ve genişletmek ile Fidanlık içi çalışmalar.	Çevre Koruma ve Kontrol Dai.Bşk.
Kentsel alanlarda haşere mücadelesi	Açık alan ve su yüzeyi ilaçlaması.	Çevre Koruma ve Kontrol Dai.Bşk.
Başıboş Hayvan Mücadelesi	Başıboş ve zararlı hayvanlarla mücadele edilmesi.	Sağlık İşleri Dairesi Bşk.
Yaşamevi ve Turistik dinlenme tesisleri	Kamulaştırma.	İmar ve Şehircilik Dairesi Başkanlığı
Sazova Bilim ve Kültür Parkı	Yapım İşleri ve peyzaj düzenlemesi.	Fen İşleri Dai.Bşk., Çevre Koruma ve Kontrol Dai.Bşk.
Göletli Park	Yapım İşleri ve peyzaj düzenlemesi.	Fen İşleri Dai.Bşk., Çevre Koruma ve Kontrol Dai.Bşk.
Belediye hastanesinin faaliyete geçirilmesi.	Belediye hastanesinin faaliyetleri.	Sağlık İşleri Dairesi Başkanlığı.
Gezici Sağlık Aracı ile Sağlık Taramaları	Gezici Sağlık Aracı ile Sağlık Taramaları yapılması.	Sağlık İşleri Dairesi Başkanlığı.



FAALİYETLERDEN SORUMLU HARCAMA BİRİMLERİNE İLİŞKİN TABLO

İdare Adı	ESKİŞEHİR BÜYÜKŞEHİR BELEDİYESİ	
PERFORMANS HEDEFİ	FAALİYETLER	SORUMLU BİRİMLER
Engelliler projesi kapsamında yapılan yardımların sürdürülmesi	Engelliler projesi kapsamında yardımların yapılması.	Sosyal Hizmetler Dai.Bşk
Büyükşehir Belediye yasasında belirtildiği gibi giyim, kömür v.b sosyal yardımların talep üzerine sürdürülmesi.	Yardımların yapılması.	Sosyal Hizmetler Dai.Bşk., Özel Kalem M.
Meslek edindirme ve eğitim kurslarının devam etmesi	Meslek edindirme ve eğitim.	Sosyal Hizmetler Dai.Bşk
Çevre konusunda bilinçlendirme faaliyetleri düzenlemek.	Çevre konusunda bilinçlendirme faaliyetleri düzenlenmesi.	Çevre Koruma ve Kontrol Dai.Bşk.
Müze Faaliyetleri ve Tanıtım Faaliyetleri.	Müze Faaliyetleri ve Tanıtım Faaliyetlerinin sürdürülmesi	Kültür ve Sosyal İşler Dairesi Başkanlığı
Şehir Tiyatroları ve Senfoni Orkestrası Faaliyetleri	Şehir Tiyatroları ve Senfoni Orkestrası Faaliyetlerinin sürdürülmesi	Kültür ve Sosyal İşler Dairesi Başkanlığı
Etkinliklerin her yıl düzenli olarak sürdürülmesini sağlamak, hazırlanan bültenleri doğru ve güvenilir bir şekilde sunmak, faaliyetlerin halka duyurulmasını sağlamak	Tanıtım ve destek faaliyetleri	Özel Kalem Md., Basın Yayın Halkla İlişkiler Ş.M.
Eğitim ve tanıtım amaçlı kitap, bülten ve broşür basım ve dağıtımını.	Eğitim ve tanıtım amaçlı kitap, bülten ve broşür basım ve dağıtımını.	Özel Kalem Müdürlüğü
Kent Park projesini tamamlamak	Yapım İşleri ve peyzaj düzenlemesi.	Fen İşleri Dai.Bşk., Çevre Koruma ve Kontrol Dai.Bşk.
Sağlıklı yaşamak için herkese spor yapma imkanı sağlamak.	Sağlık yaşam merkezinin faaliyetleri.	Sosyal Hizmetler Dai.Bşk.
Spor turnuvaları düzenlemek.	Spor turnuvaları düzenlenmesi.	Basın Yayın Halkla İliş.Ş.M.
Atatürk Stadyumu Açık Tribün Üstü Kapatılması İş	Yapım İşleri	Fen İşleri Dairesi Başkanlığı
Cumhuriyet Bulvarı Kongre ve Kültür Merkezi	Yapım İşleri	Fen İşleri Dairesi Başkanlığı
Stratejik plan döneminde tahakkuk / tahsilat oranını korumak için gerekli takip ve tahsil çalışmalarını yürütmek.	Takip ve tahsilat faaliyetleri	Mali Hizmetler Dai.Bşk.



FAALİYETLERDEN SORUMLU HARCAMA BİRİMLERİNE İLİŞKİN TABLO

İdare Adı	ESKİŞEHİR BÜYÜKŞEHİR BELEDİYESİ	
PERFORMANS HEDEFİ	FAALİYETLER	SORUMLU BİRİMLER
İlan ve reklam vergisi mükellef sayısında artış sağlamak.	Kontrol ve denetim faaliyetleri	Mali Hizmetler Dai.Bşk.
Kontrol ve denetim faaliyetleri.	Zabıta faaliyetleri.	Zabıta Dairesi Başkanlığı.
İnşaat kontrol biriminin kurulması	Personel Temini	İmar ve Şehircilik Dai.Bşk.
Otobüsle toplu taşıma hizmeti sağlamak.	Otobüsle şehir içi toplu taşıma faaliyetlerini yürütmek ve 5216 sayılı yasaya göre mahalle statüsüne dönüşen köylere ulaşım hizmetinin götürülmesini sağlamak.	Ulaşım Dairesi Bşk.
Mevzuatlar gereğince personel işlemleri ve personel eğitimi.	Mevcut personelin eğitimi, iş ve işlemlerinin yapılması.	İnsan Kaynakları ve Eğitim Dairesi Başkanlığı.
Yönetim Bilgi Sistemlerinin dönüşümü, bakımı ve eğitimlerini yapmak.	Yeni projeler kapsamında yazılım alımı	Bilgi İşlem Dai.Bşk.
Eskişehir Büyükşehir Belediyesi sınırları içerisinde bulunan tüm taşınmazların sözel, grafik ve konumsal bilgilerinin güncel tutulması, konumsal analiz sorgulama ve istatistikî bilgilerin coğrafi referanslarla sunulması ve yönetilmesi işlemleri gerçekleştirilmesi.	Sayısal altlık haritalarının güncellenmesi, üretilmesi, numara tabanlı ve tabela işlemlerinin düzenli olarak devam ettirilmesi.	Bilgi İşlem Dai.Bşk.
Alt kademe belediyeler ve diğer ilgili kurumlar ile dijital ortamda data paylaşımının sağlanması.	Yazılım ve donanım alımı.	Bilgi İşlem Dai.Bşk.
Gelişen teknolojiye paralel olarak belediye'deki birimlerin güvenlik altyapısının iyileştirilmesi ve belediyenin bilgi işlem teknolojisinin güncel tutulması.	Donanım alımı ve personel eğitimi.	Bilgi İşlem Dai.Bşk.
Kent konseyine destek sağlamak.	Kent konseyi organizasyonlarına destek vermek.	Özel Kalem Md.



FAALİYETLERDEN SORUMLU HARCAMA BİRİMLERİNE İLİŞKİN TABLO

İdare Adı	ESKİŞEHİR BÜYÜKŞEHİR BELEDİYESİ	
PERFORMANS HEDEFİ	FAALİYETLER	SORUMLU BİRİMLER
Hizmet sunumu.	İdari faaliyetler.	Tüm birimler.
Yangın müdahalesi, tatbikatları ve yangın eğitimi yapılması ile koordinasyon toplantıları düzenlemek.	İtfaiye hizmetleri	İtfaiye Dairesi Bşk.
Defin ve cenaze nakil işlemlerinin devamlı olarak sunulması.	Defin ve cenaze nakil işlemlerini devamlı olarak sunulması.	Sağlık İşleri Dairesi Bşk.
Hizmet Binaları Yapım ve Onarımları	Yapım işleri ve kamulaştırma	Fen İşleri Dai.Bşk., İmar ve Şehircilik Dai.Bşk.
Otogar hizmetlerinin sağlıklı ve güvenli bir şekilde yürütülmesini sağlamak.	Şehirlerarası otogar hizmetinin sürekliliği	Ulaşım Dairesi Bşk.